

目录

1 工作路线.....	3
2 工作内容.....	4
2.1 工作范围和工作量初估.....	4
2.2 工作进度安排.....	4
2.3 人员和仪器配置.....	5
2.4 现场建档与审查.....	8
2.5 现场检测.....	10
2.6 企业修复.....	12
2.7 现场复测.....	13
2.8 LDAR 提交成果.....	13
3 工作情况概述.....	13
4 工作路线.....	15
4.1 检测总体情况.....	15
5 环境绩效评估及整改意见.....	15
5.1 环境绩效评估.....	15
5.2 整改意见.....	16
6 排放量核算方法.....	17
6.1 排放量核算的转换系数.....	17
6.2 排放量计算.....	18
6.3 维修单.....	19
7 数据处理及分析结果.....	20

8 结论及建议.....	22
感谢.....	24

1 工作路线

企业废气排放包括如下三方面：（1）有组织废气排放；（2）投料、物料转移、贮运过程等着产生的无组织废气排放（宏观无组织排放）；（3）通过静、动密封处的无组织排放（微观无组织排放）。

本次工作，拟在在建档期间，通过泰兴市凌飞化学科技有限公司资料分析和现场核查，初步分析企业宏观无组织排放影响程度，以及有组织废气防治措施的工艺合理性，并提出是否进行进一步工作的建议。但具体细致的工作不在本次工作范围内。本次 LDAR 工作的技术路线如下：



图 1-1 凌飞 LDAR 技术路线

2 工作内容

2.1 工作范围和工作量初估

本次泄漏检测的工作范围包括：车间（包括吸附塔、反应器、氧化塔、冷凝器等配套设备以及管路）中 VOCs 的密封点。三个车间预估计点位为 1500 个。环保设施，废水、废气处理设施中涉及废气、废水的管路和设备，均在检测范围内，预估计点位为 150 个。

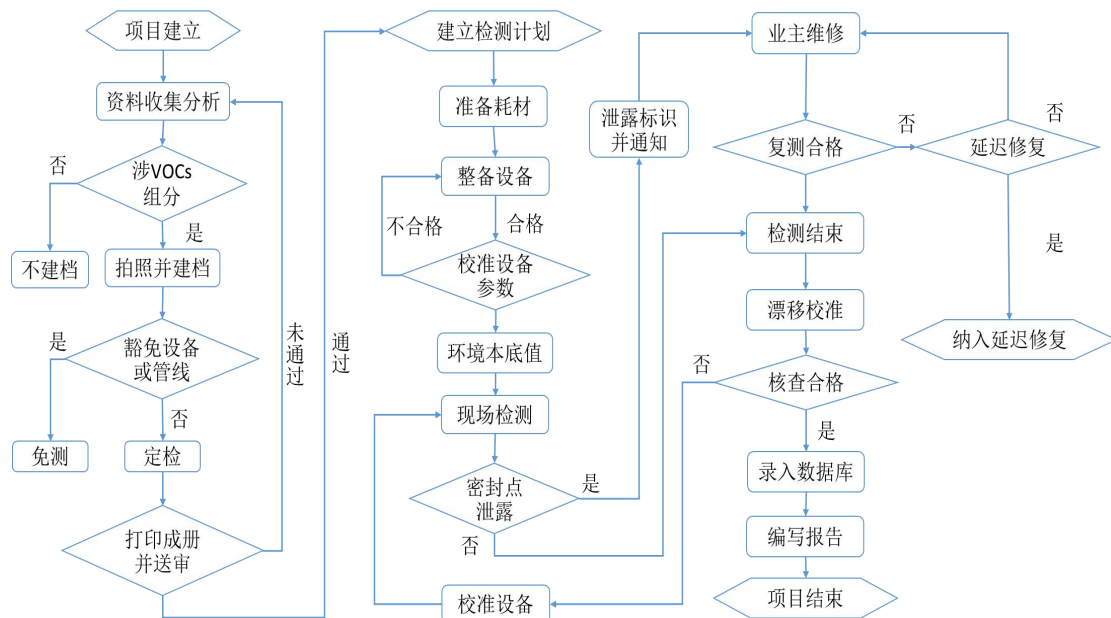
检测要素指的是这些管路和设备中所包含的阀门、法兰、视镜、液位计、流量计、温度计接口、压力表接口、导凝、放空口及其他管道连接密封部件。

本次泄漏检测工作范围内，总计预估计点位 1500。按照图形建档每组每天 600-700 个点的速度，建档组需 2 天完成建档；按照现场检测每个检测组每天 400-550 个点的速度，检测组需要 3 天完成检测。

2.2 工作进度安排

本次工作自 2020 年 04 月开始，预计 2020 年 04 月结束，分为现场建档、现场检测、企业修复、现场复检、编制报告、审核验收几个部分。具体时间安排如表 2.2-1 所示

2.2-1 具体时间安排表

检测计划 工作项目	2020 年第一季度			
	4 月 8 日-9 日	4 月 10 日-11 日	4 月 10 日-11 日	4 月 11 日-15 日
现场建档	■			
现场检测		■	■	
企业修复			■	
现场复检			■	■
编制报告				■
审核验收				■

2.3 人员和仪器配置

2.3.1 检测设备的使用

► EXPEC 3100

EXPEC 3100 是一款用于总挥发性有机气体检测的分析仪，除具备自动校准和测量系统、数据储存、浓度超限及故障报警等常规功能外，还具有以下几个特点：

- 选择性配置单氢火焰离子化检测器 (FID) 或配置氢火焰离子化检测器 (FID) 和光离子化检测器 (PID) 双检测器，有效弥补单 FID 检测器对于部分响应能力弱的有机气体和无机气体的检测需求，方便用户能够更灵活的选择工作模式。
- 支持主机面板操作，用户能够通过面板进行测量数据查看、仪器校准和简单参数设置。
- 重量轻，主机重量不足 4 kg；体积小，整套仪器装置可装入普通 14 寸电脑双肩包中，便于携带。
- EXPEC 3100 内嵌工业级 WiFi 模块，通过 WiFi 点对点连接手操器和主机测试系统。用户在测试过程中仅需通过手操器上预装 APP 即可完成测量数据的记录、保存和查看。
- 智能化的图像建档方案：建档的测试点位保存为图片格

式，直观且易于操作；APP 支持扫码读图的功能，为用户建档后的现场测试提供更灵活简便的档案调取方式。

- 支持 WiFi 和 USB 双通讯模式，开发具有自主知识产权的 APP 软件和信息化管理系统，方便用户在手操器记录测试数据的同时在 PC 端完成建档和数据的导入和导出，提高用户的工作效率。

- 安全、快速的充放氢模块，30s 内完成充氢，1min 内完成放氢操作。

- 采用电池供电设计，主机各部分供电模块的电流均设置在本安安全电流以下，通过国家防爆认证（防爆认证等级：Ex d ia IIC T4 Gb），为用户提供安全的用电环境。

- 仪器内外表面与测试环境相接触部分均采用高强度防腐材料，适合严苛环境的使用要求。



图 2.3.1-1 EXPEC3100 型 便携式有毒有害气体分析仪器

2.3.2 检测仪器技术指标

表 2.3.2-1 EXPEC3100 便携式有毒有害气体分析仪技术指标

准确度	FID: 读数的±10%或±0.1ppm, 取大值, 从1.0ppm到10000ppm。
	PID: 读数的±20%或±0.5ppm, 取大值, 从0.5ppm到2000ppm。
分辨率	FID: 检测值≤500ppm 甲烷时 分辨率为±2%或±10ppm; 检测值≤2000ppm 甲烷时 分辨率为±2%或50ppm
	PID: 检测值≤100ppm 异丁烯时±1%或1ppm
动态范围	*FID: 0~50,000ppm 甲烷 支持多点校正
	PID: 0.5~2000ppm 异丁烯 支持多点校正
线性范围	*FID: 0~50,000ppm 甲烷 支持多点校正
	PID: 0.5~2000ppm 异丁烯 支持多点校正
最低检出限	FID: 0.5ppm 甲烷 (峰与峰之间噪声标准偏差的7倍定义为最低检出限)
	PID: 0.5ppm 异丁烯 (峰与峰之间噪声标准偏差的7倍定义为最低检出限)
探头采样的响应时间	FID: 使用10,000ppm 甲烷, 少于3.5秒内达到最终值的90%
	PID: 使用500ppm 异丁烯, 少于3.5秒内达到最终值的90%
采样速度	在采样探头入口处, 额定为1L/Min。
电池	在0℃时至少可连续工作10小时, 电池充满电少于10小时。
检测器寿命	*FID 检测器正常使用寿命大于6000小时, *PID 检测器正常使用寿命大于2200小时, 整机正常使用寿命大于10年
氢气瓶工作时间	*内置不可拆卸气瓶。从气瓶压力为2200psi (15.3MPa) 开始, 连续工作超过10小时。
工作环境温度	正常工作温度0℃~+45℃; 极限工作温度-10℃~+45℃;
外壳描述	主机外壳和前面板是由耐热、抗化学腐蚀的高分子材料制成。
探头连接	探头及探头连接处采用防水处理,
便携性	可配备采用人体工学设计多功能背负系统背包
物理尺	主机: 300×245×88mm; 探头: 279.6×Ø36mm

寸	
重量	*分析仪: FID+PID 双检测型号: 3.8Kg; 单 FID 检测器型号: 3.7Kg
通讯模式	*主机和手操器采用 WiFi 连接进行连接。自动记录保存检测数据的峰值, 主机和 PC 采用 USB 连接。
数据存储间隔	自动模式 1 次/秒或 1 次/999 分钟, 用户可选 VOC 或 FE 模式, 2~30 秒, 用户可选
内置软件及 APP 软件界面	*仪器内置全中文软件界面, *手抄器内置全中文软件界面 APP 软件, 开放软件数据接口权限。
防爆等级	*EXPEC3100 产品: 本安防爆+隔爆 Ex d ia IIC T4 Gb *手操器: 本安防爆 Ex ib IIC T5 Gb + 粉尘防爆 Ex ibD 21 T100℃ IP68

2.4 现场建档与审查

2.4.1 建档工作流程

本方案采用美国和台湾较为成熟的图像建档方法, 对企业的设备、关系案中的泵 (P)、压缩机 (CP)、搅拌器 (A)、阀 (V)、泄压设备 (R)、采样连接系统 (S)、开口阀或开口管线 (OEL)、法兰 (F)、连接件 (C) 9 大类动静密封点进行编号和定位。通过采用图像建档的方式, 方便检测人员找到对应检测位置, 也方便企业进行修复和复检。



图 2.4-1 图像建档工作流程

2.4.2 图像建档示例

图像建档采用二级编码的形式，即图像名称表示拍照位置（包含

装置名称、设备名称和图像流水号等信息)，密封点通过图像标注的形式体现，如 2.4-1 所示。

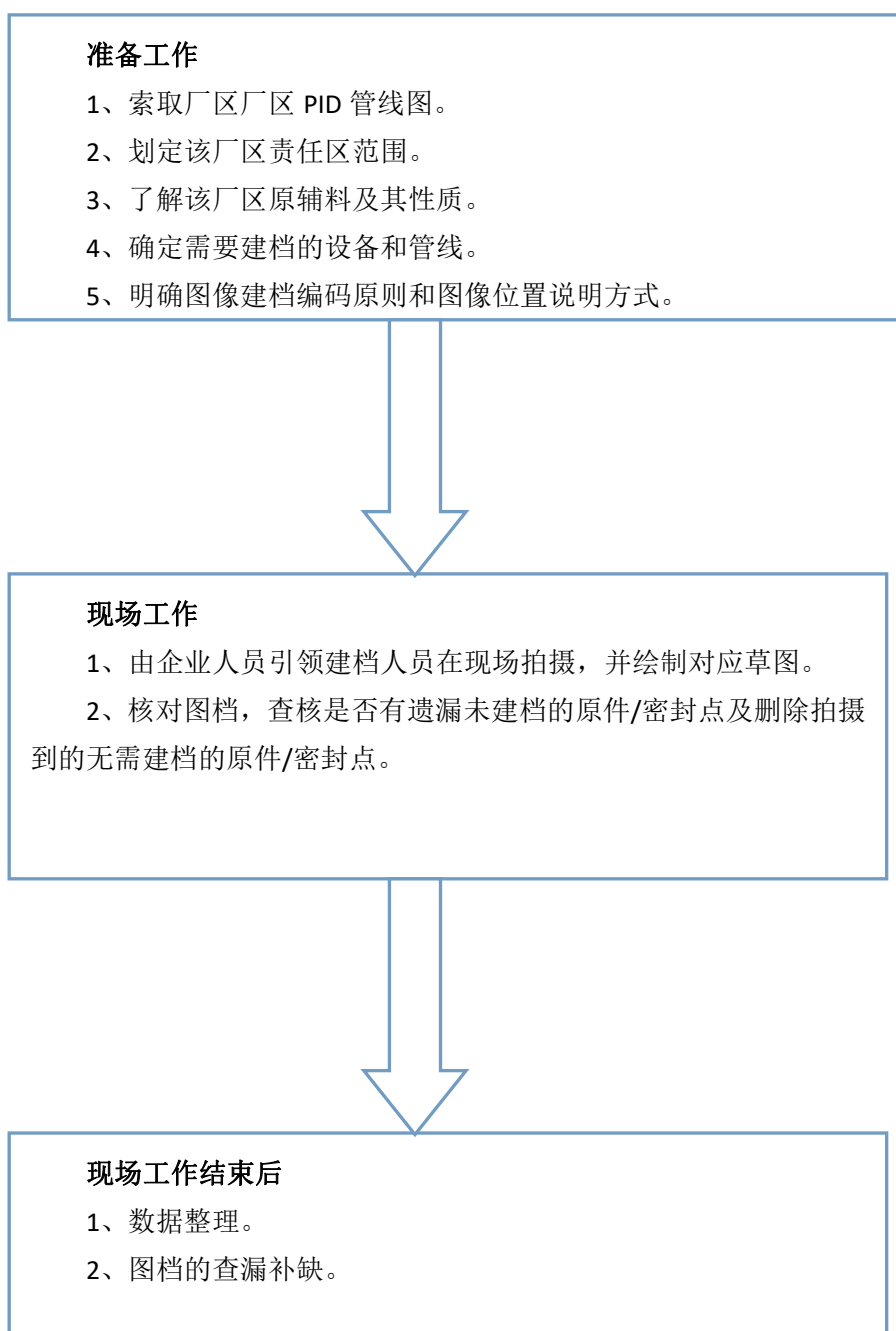
2.4.3 建档时间安排

建档沿用 2017 年 7 建档资料，现场没有更新点位。

注：进厂时，企业方需提供安全培训，如企业未安排安全培训，本公司将根据企业实际情况进行自主安全培训。所有人员培训合格后方可入场作业。

2.5 现场检测

2.5.1 现场检测技术要求

(1) 环境本底值检测

每套装置或单元至少每天进行一次环境本底值测试。每次测试至少取 5 点，测试点位如图 1 所示，测试点距密封点最近不小于 25 厘米，将 5 个测试值取平均值作为当日装置环境本底值。在检测过程中发现密封点或群组附近的仪器读数与装置环境本底值无明显变化（仪器读数低于 3 倍装置环境本底值），以装置环境本底值作为该密封点或群组的环境本底值。



图 2.5-1 环境本底值检测位置示意图

(2) 检测与读数

将仪器采样探头在密封点表面移动，采样探头与密封点边线保持垂直，采样探头移动速度不超过 10cm/s。如果发现指示值上升或仪器报警，放慢采样探头移动速度直至测得最大读数，并将采样探头保持在出现最大读数的位置，在该位置的检测时间不少于 2 倍仪器响应时间。

(3) 检测位置。静密封检测，在确保人员安全和仪器不吸入油污、液体的前提下，采样探头尽可能看见被测密封点表面，可通过保温材料接缝或密封点暴露在保温材料之外部位进行检测。

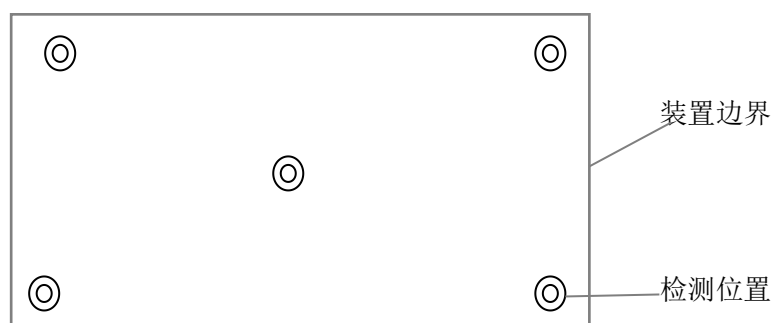
(4) 目测检测。对于轻液体或重液体密封点，如发现有液体滴落，应将该点记录为泄漏点，并借助计时器记录液滴滴落频次。

(5) 泄漏点浓度定义。参照《江苏省泄漏检测与修复 (LDAR) 实施技术指南》，静密封点的泄漏浓度为 500ppm，动密封点的泄漏浓度定义为 1000ppm；

(6) 泄漏点挂牌。由于采用图像建档方式，泄漏点直接通过图片标识的方式进行挂牌，无需现场挂牌；

(7) 减少环境因素影响。检测时尽量选择避风位置或采取防风措施，从而减小环境因素对检测结果的影响；

(8) 发现严重泄漏或重大安全隐患，应立即通知企业相关负责人，并及时向园区环保部门汇报，在确保安全的情况下现场拍照记录；

(9) 每天检测点数控制在 500 个点左右。

2.5.2 现场检测日期安排

现场检测日程暂定为 2020 年 4 月 10 日-12 日，具体日程安排如表 2.5-1 所示。

表 2.5-1 现场检测日程安排

序号	装置	环评设计产品	检测时间	备注
1	车间	/	4 月 10-11 日	
2	废气处理设施		4 月 10-11 日	
3	废水处理设施		4 月 10-12 日	

2.6 企业修复

当检测过程中，发现有组件检测值超过泄漏阈值，检测人员应与企业项目联系人取得联系，安排设备维修。在检测到泄漏后 5 天内，企业应及时进行首次尝试维修，并将过程中的数据录入管理系统中或及时建档保存。

在首次尝试维修后泄漏仍未消除，需进行再次维修或与监管部门协商将组件移入延迟维修清单中。最终维修的期限为自发现泄漏之日起 15 天。

泄漏之日起 15 日内仍未完全修复的密封点，且符合以下条件之

一才能纳入延迟修复范围：

- (1) 装置停车条件下才能修复；
- (2) 立即维修存在安全风险；
- (3) 泄漏密封点立即维修产生 VOCs 排放量大于延迟修复的排放量。修复时间不得迟于泄漏后 6 个月内。

2.7 现场复测

泄漏密封点维修后，检测机构尽快完成复检。重点检测泄漏部位，同时检测维修作业可能影响的密封点。根据检测结果，更新泄漏牌内容。复检结束后，及时将净检测值录入密封点检测台账。

2.8 LDAR 提交成果

2.8.1 VOCs 检测与修复报告

(1) 企业泄露检测现状评估年度报告，包括企业基础情况、挥发性有机物检测报告、检测流程图、泄露点及无组织排放情况汇总表及检测结论、主要泄漏点修复及无组织废气整治建议等；

(2) 企业实施 LDAR 环境绩效评估年度报告，包括实施 LDAR 前泄漏量、实施 LDAR 后泄漏量、VOCs 及恶臭物质减排量等。

3 工作情况概述

苏州宏宇在接受委托后，立即启动了泰兴市凌飞化学科技有限公司 VOCs 泄漏检测与修复现状评估项目。2020 年 4 月进行了第一次现

场检测及企业修复后的复测，最终编制了 VOCs 泄漏检测与修复（LDAR）项目；2020 年根据 GB 37822-2019 标准，提高检测频次，2020 年 4 月进行 2020 年第一季度 LDAR 检测，并编制 LDAR 评估报告。评估报告书，为凌飞开展密封点泄漏管理提供依据。

4 工作路线

4.1 检测总体情况

2020 年 4 月 10 日至 2020 年 4 月 12 日凌飞在生产，因此，本次检测范围涵盖在产的生产设施、相关的废气处理设施、废水处理设施、循环水管道、罐区、原料储罐。。

据统计，泰兴市凌飞化学科技有限公司目前在产的车间和相关设备中建档动态密封点 758 处，实测密封点总计 758 处（折合成标准点约计 758 个），其中连接件 104 个，泵或连接轴 27 个，其他 2 个，阀门 595 个，开口管线 30 个。现场检测日程进度见表 4.1-1

表 4.1-1 凌飞 VOCs 泄漏检测日程进度表排

序号	检测区域	时间安排	建档密封点	实测密封点	泄漏点
1	凌飞	4.10-4.12	758	758	0

每天检测前对检测仪器进行校准并记录，同时记录环境本底值以及当日天气、气温、风向、风速，建档图册见附件 1，动静密封点检测数据见附件 2。

5 环境绩效评估及整改意见

5.1 环境绩效评估

参照《关于印发《石化行业 VOCs 污染源排查工作指南》及《石

化企业泄漏检测与修复工作指南》的通知》(环办〔2015〕104号)》文件中的《设备动静密封点泄漏 VOCs 排放量参考计算表》。对凌飞无组织有机物排放提供数据依据。

5.2 整改意见

无组织废气治理不仅是治理,更重要在于管理,企业除了做好无组织废气基础收集措施外,更重要的在于生产管理和废气收集系统的使用,企业可加强以下几个方面的管理,减少无组织废气的产生。

1) 制定废气收集设施操作规程。

从制度层面约束员工按照规程使用废气收集系统,杜绝违规操作。

2) 加强无组织废气收集系统管理。

对卸车、包装、过滤等过程中形成的无组织废气产生源进行安装集气罩或者接管引风收集,汇入车间有机废气收集管。对于采样中间罐、应减少临时性物料数量。临时用物料、危险废物或液体等可使用带盖的塑料桶,并整齐的摆放在划定的区域,使用完毕后及时归置。

3) 及时修复泄漏设备密封点

对车间内跑冒滴漏现象经常排查并及时检修,设备及管道污垢及时清理,保持设备管道外观整洁。对泄漏的密封点进行及时有效的修复。

6 排放量核算方法

测得的 ppm 值按照《挥发性有机物排污收费试点办法》之附件 2:《石油化工行业 VOCs 排放量计算办法》(试行)、《石化行业 VOCs 污染源排查指南》及《江苏省泄漏检测与修复 (LDAR) 实施技术指南》相关核算方法计算转化为排放量 (kg/y)。

6.1 排放量核算的转换系数

A. 相关方程法

表 6-2 石油炼制和石油化工设备组件的设备排放速率^a

密封点类型	默认零值排放速率 (千克/小时/排放源)	限定排放速率 (千克/小时/排放源)	相关方程 ^b (千克/小时/排放源)
		>50000 $\mu\text{mol/mol}$	
石油炼制的排放速率 (炼油、营销终端和油气生产)			
阀门	7.8E-06	0.14	$2.29\text{E-}06 \times \text{SV}^{0.746}$
泵	2.4E-05	0.16	$5.03\text{E-}05 \times \text{SV}^{0.610}$
其它	4.0E-06	0.11	$1.36\text{E-}05 \times \text{SV}^{0.589}$
连接件	7.5E-06	0.030	$1.53\text{E-}06 \times \text{SV}^{0.735}$
法兰	3.1E-07	0.084	$4.61\text{E-}06 \times \text{SV}^{0.703}$
开口阀或开口管线	2.0E-06	0.079	$2.20\text{E-}06 \times \text{SV}^{0.704}$
石油化工的排放速率			
气体阀门	6.6E-07	0.11	$1.87\text{E-}06 \times \text{SV}^{0.873}$
液体阀门	4.9E-07	0.15	$6.41\text{E-}06 \times \text{SV}^{0.797}$
轻液体泵 ^c	7.5E-06	0.62	$1.90\text{E-}05 \times \text{SV}^{0.824}$
连接件	6.1E-07	0.22	$3.05\text{E-}06 \times \text{SV}^{0.885}$

注:表中涉及的千克/小时/排放源=每个排放源每小时的 TOC 排放量 (千克)。

a: 美国环保署, 1995b 报告的数据。对于密闭式的采样点, 如果采样瓶连在采样口, 则使用“连接件”的排放系数; 如采样瓶未与采样口连接, 则使用“开口管线”的排放系数。

b: SV 是检测设备测得的净检测值 (SV, $\mu\text{mol/mol}$);

c: 轻液体泵系数也可用于泄压设备、泄压设备和重液体泵。

本次核算使用此方法

B. 筛选范围法

筛选范围法的排放速率核算系数见表 6-3。该方法仅适用于当轮检测。

表 6-3 筛选范围排放系数^a

设备类型	介质	石油炼制系数 ^b		石油化工系数 ^c	
		≥10000 μmol/mol 排 放系数 kg/(h·排放 源)	<10000 μmol/mol 排放系数 kg/(h·排放源)	≥10000 μmol/mol 排 放系数 kg/(h·排放 源)	<10000 μmol/mol 排放系数 kg/(h·排放源)
法兰或连接件	所有	0.0375	0.00006	0.113	0.000081

- a. EPA 1995b 报告的数据；
b. 这些系数针对非甲烷有机化合物的排放；
c. 这些系数针对所有有机化合物的排放。

C. 平均排放系数法

未开展 LDAR 工作的企业，或不可达点（除符合筛选范围法适用范围外），应采用表 6-4 系数计算排放速率。

表 6-4 石油炼制和石油化工组件平均排放系数^a

设备类型	介质	石油炼制排放系数 (千克/小时/排放源) ^b	石油化工排放系数 (千克/小时/排放源) ^c
阀	气体	0.0268	0.00597
	轻液体	0.0109	0.00403
	重液体	0.00023	0.00023
泵 ^d	轻液体	0.114	0.0199
	重液体	0.021	0.00862
泄压设备	气体	0.636	0.228
泄压设备	气体	0.16	0.104
法兰、连接件	所有	0.00025	0.00183
开口阀或开口 管线	所有	0.0023	0.0017
采样连接系统	所有	0.0150	0.0150

注：对于表中涉及的千克/小时/排放源=每个排放源每小时的 TOC 排放量（千克）。对于开放式的采样点，采用平均排放系数法计算排放量。如果采样过程中排出的置换残液或气未经处理直接排入环境，按照“取样连接系统”和“开口管线”排放系数分别计算并加和；如果企业有收集处理设施收集管线冲洗的残液或气体，并且运行效果良好，可按“开口阀或开口管线”排放系数进行计算。

- a: 摘自 EPA, 1995b；
b: 石油炼制排放系数用于非甲烷有机化合物排放速率；
c: 石油化工排放系数用于 TOC（包括甲烷）排放速率；
d: 轻液体泵密封的系数可以用于估算搅拌器密封的排放速率。

6.2 排放量计算

➤ 每年多次检测：

由于各个密封点的检测时间和检测周期不同，因此在计算各个密封点排放量时，采用中点法确定该密封点的排放时间，见图 8-5。

第 n 次检测值代表的时间段是第 n-1 次至第 n 次检测时间段的后

半段和第 n 次至第 $n+1$ 次检测时间段的前半段。



图 8-5 中点法示意图

► 每年一次检测：

每年进行一次泄漏检测的企业，排放时间按设备实际工作时间计算。

► 下一年排放预测：

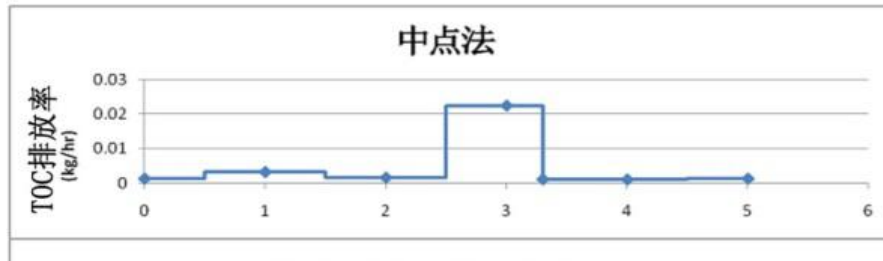
为了预测下一年的排放量，以当年最后一次的检测数据计算出来的排放量作为下一年的预测排放量。

6.3 维修单

维修单是一个记载着超过维修定义的密封点详细信息的表格，连同一份密封点照片。维修单由软件生成。

维修单有一个预先定义好的格式。维修单上所有的信息是在制作密封点清单阶段收集的。维修单上第一部分是关于密封点的图片信息，包括密封点在图片上的具体位置。

维修单第二部分是密封点信息，包括密封点所在装置、区域、名称、检测值、泄漏值、检测时间等。客户可利用维修单来找到密封点。

7 数据处理及分析结果

7.1 排放概要

检测信息	泰兴市凌飞化学科技有限公司
年份	2020 年第一季度
检测位置 1	车间
检测位置 1	废水处理设施
检测位置 1	废气处理设施
检测位置 1	循环水系统

密封点情况：

密封点总数：758 个

可测密封点：758 个

根据第一次检测数据库的汇总结果，利用 EMP 计算排放量，汇总如下：

泰兴市凌飞化学科技有限公司	
凌飞泄漏点名称	泄漏量
OEL (开口管线)	0.62215
P (泵与搅拌轴)	12.15477
V (阀门)	21.3365
C (连接件)	0.00023
Q (其他)	0.0226
共计	34.13625

该企业 2020 年第一季度排放基数为 34.13625kg/年。

7.2 数据分析

7.2.1 密封点类型及数量统计结果

表 7-2 包含泰兴市凌飞化学科技有限公司的各类总密封点数量、可达密封点数量和不可达密封点数量。这些数据来自已完成的密封点清单。

表 7-2 密封点类型及数量统计表

密封点名称	密封点总数/个	可达点数量/个	不可达数量/个
泵（轴封）	27	27	0
阀门	595	595	0
其他	2	2	0
开口阀或开口 管线	30	30	0
连接件	104	104	0
总计	758	758	0

7.2.2 可达密封点检测结果分析

初次检测结果显示，共检测了 758 个密封点，泄漏率为 0%。

7.2.2.1 分类型密封点数量及排放量统计

表 7-3 为泰兴市凌飞化学科技有限公司的初次检测结果，其中第一列为泰兴市凌飞化学科技有限公司中包含的密封点类型，第二列为密封点清单中可达密封点数，第三、四列分别为泄漏个数及修复个数。第五、六列为对应设备的泄漏率及修复后泄漏率，第七、八、九列为

修复前泄漏量、修复后泄漏量及减排。

表 7-3 各密封点类型检测结果

密封点类型	检测个数	泄漏 个数	修复 个数	泄漏率 (%)	修复后泄漏率 (%)	修复前泄漏 量(kg/a)	修复后泄 漏量(kg/a)	减排 (kg/a)
OEL (开口管 线)	30	0	0	0	0	0.62215	0	0
P (泵与搅拌 轴)	27	0	0	0	0	12.15477	0	0
Q (其他)	2	0	0	0	0	0.00023	0	0
V (阀门)	595	0	0	0	0	21.3365	0	0
C (连接件)	104	0	0	0	0	0.00023	0	0
共计	758	0	0	0	0	34.13625	0	0

7.2.2.2 不同泄漏浓度密封点统计及排放情况

表 7-4 各浓度区间检测结果

装置	泄漏分析				
	检测总数	泄漏个数	$100 \leq X < 500$	$500 \leq X < 2000$	$X \geq 2000$
泰兴市凌飞 化学科技有 限公司	758	0	0	0	0

8 结论及建议

8.1 结论

根据国家相关标准、规范及指南，并最终由企业确定，凌飞指定

区域共有 758 个密封点，其中，可达：758 个，不可达 0 个。

通过第一轮全面检测。设备泄漏率为 0%（泄漏浓度大于泄漏定义 500ppm 的密封点数占有所有可达密封点数量的比率）。经过核算，该装置 2020 年第一季度动态密封点的排放基数为 **34.13625kg/年**。

8.2 建议

泄漏检测与修复项目需要进行长期有效的运行才能取得持续稳定的减排效果。建议企业重视项目后续的维护和管理，并按照国家相关要求定期对装置进行泄漏检测，对持续减少无组织排放十分重要。

感谢

在项目实施的过程中苏州宏宇检测项目组成员得到了泰兴市凌飞化学科技有限公司领导、安环部、装置工艺人员以及维修组等各部门的大力支持和帮助，为我们提供并创造条件，确保现场检测工作顺利进行。在此，我们谨对各位领导和同事表示诚挚的感谢！

苏州宏宇检测致力于做 VOCs 无组织排放管理的专家！我们愿意与企业一道，继续为降低 VOCs 排放、为提升环境质量、为员工及周围居民创造健康、安全的生活环境而不断努力！

凌飞2020年第一季度检测表

序号	检测编号	仪器检测值	背景值	净检测值	开始时间	结束时间	检测设备	检测人
1	M01N011FP301A01V02G0	1	0.3	0.7	2020/4/15 8:11:16	2020/4/15 8:11:35	EXPEC3100-1	彭起源
2	M01N011FP301A01V06L0	3.3	0.3	3	2020/4/15 8:12:16	2020/4/15 8:12:45	EXPEC3100-1	彭起源
3	M01N011FP301A01V07L0	5.9	0.3	5.6	2020/4/15 8:13:45	2020/4/15 8:13:56	EXPEC3100-1	彭起源
4	M01N011FP301A01C16L0	6.2	0.3	5.9	2020/4/15 8:14:47	2020/4/15 8:15:01	EXPEC3100-1	彭起源
5	M01N011FP301A01V17L0	3.8	0.3	3.5	2020/4/15 8:16:00	2020/4/15 8:16:18	EXPEC3100-1	彭起源
6	M01N011FP301A01P21L0	3.8	0.3	3.5	2020/4/15 8:16:55	2020/4/15 8:17:18	EXPEC3100-1	彭起源
7	M01N011FP301A02V02L0	5.2	0.3	4.9	2020/4/15 8:17:53	2020/4/15 8:18:18	EXPEC3100-1	彭起源
8	M01N011FP301B01V03L0	3.3	0.3	3	2020/4/15 8:19:03	2020/4/15 8:19:21	EXPEC3100-1	彭起源
9	M01N011FP301B01V07L0	4.2	0.3	3.9	2020/4/15 8:20:18	2020/4/15 8:20:37	EXPEC3100-1	彭起源
10	M01N011FP301B01V08L0	1.1	0.3	0.8	2020/4/15 8:21:26	2020/4/15 8:21:49	EXPEC3100-1	彭起源
11	M01N011FP301B01V12L0	4.4	0.3	4.1	2020/4/15 8:22:33	2020/4/15 8:23:03	EXPEC3100-1	彭起源
12	M01N011FP301B01V17L0	5.9	0.3	5.6	2020/4/15 8:23:45	2020/4/15 8:23:55	EXPEC3100-1	彭起源
13	M01N011FP301B01P23L0	3.1	0.3	2.8	2020/4/15 8:24:34	2020/4/15 8:24:44	EXPEC3100-1	彭起源
14	M01N011FP301B01C26L0	1.6	0.3	1.3	2020/4/15 8:25:26	2020/4/15 8:25:44	EXPEC3100-1	彭起源
15	M01N011FP301B01V27L0	2.5	0.3	2.2	2020/4/15 8:26:39	2020/4/15 8:26:56	EXPEC3100-1	彭起源
16	M01N011FP302A01V03L0	2.8	0.3	2.5	2020/4/15 8:27:56	2020/4/15 8:28:20	EXPEC3100-1	彭起源
17	M01N011FP302A01V07L0	3.9	0.3	3.6	2020/4/15 8:28:56	2020/4/15 8:29:16	EXPEC3100-1	彭起源
18	M01N011FP302A01C08L0	4	0.3	3.7	2020/4/15 8:29:59	2020/4/15 8:30:10	EXPEC3100-1	彭起源
19	M01N011FP302A01V09L0	2	0.3	1.7	2020/4/15 8:30:59	2020/4/15 8:31:14	EXPEC3100-1	彭起源
20	M01N011FP302A01V13L0	5.5	0.3	5.2	2020/4/15 8:32:11	2020/4/15 8:32:34	EXPEC3100-1	彭起源
21	M01N011FP302A01V19L0	7	0.3	6.7	2020/4/15 8:33:28	2020/4/15 8:33:52	EXPEC3100-1	彭起源
22	M01N011FP302A01V23L0	6.3	0.3	6	2020/4/15 8:34:42	2020/4/15 8:34:54	EXPEC3100-1	彭起源
23	M01N011FP302A01V31L0	5.8	0.3	5.5	2020/4/15 8:35:30	2020/4/15 8:36:00	EXPEC3100-1	彭起源
24	M01N011FP302A01V33L0	5.7	0.3	5.4	2020/4/15 8:36:53	2020/4/15 8:37:11	EXPEC3100-1	彭起源
25	M01N011FP302B01V03L0	2.6	0.3	2.3	2020/4/15 8:38:10	2020/4/15 8:38:28	EXPEC3100-1	彭起源
26	M01N011FP302B01V07L0	2.4	0.3	2.1	2020/4/15 8:39:15	2020/4/15 8:39:44	EXPEC3100-1	彭起源
27	M01N011FP302B01V12L0	2.5	0.3	2.2	2020/4/15 8:40:37	2020/4/15 8:40:48	EXPEC3100-1	彭起源
28	M01N011FP302B01V15L0	1.9	0.3	1.6	2020/4/15 8:41:41	2020/4/15 8:42:06	EXPEC3100-1	彭起源
29	M01N011FP302B01P18L0	6.6	0.3	6.3	2020/4/15 8:42:51	2020/4/15 8:43:04	EXPEC3100-1	彭起源
30	M01N011FP302B01V23L0	5.6	0.3	5.3	2020/4/15 8:43:51	2020/4/15 8:44:08	EXPEC3100-1	彭起源
31	M01N011FP303A01V01L0	3.2	0.3	2.9	2020/4/15 8:44:59	2020/4/15 8:45:21	EXPEC3100-1	彭起源
32	M01N011FP303A01C03L0	1.3	0.3	1	2020/4/15 8:46:10	2020/4/15 8:46:34	EXPEC3100-1	彭起源
33	M01N011FP303A01V09L0	1.6	0.3	1.3	2020/4/15 8:47:22	2020/4/15 8:47:35	EXPEC3100-1	彭起源
34	M01N011FP303A02P01L0	3.3	0.3	3	2020/4/15 8:48:20	2020/4/15 8:48:43	EXPEC3100-1	彭起源
35	M01N011FP303A02V03L0	1.3	0.3	1	2020/4/15 8:49:43	2020/4/15 8:49:59	EXPEC3100-1	彭起源
36	M01N011FP303A02V06L0	1.1	0.3	0.8	2020/4/15 8:50:54	2020/4/15 8:51:13	EXPEC3100-1	彭起源

凌飞2020年第一季度检测表

37	M01N011FP303B01V01L0	2.6	0.3	2.3	2020/4/15 8:52:01	2020/4/15 8:52:17	EXPEC3100-1	彭起源
38	M01N011FP303B01C02L0	5.5	0.3	5.2	2020/4/15 8:53:08	2020/4/15 8:53:38	EXPEC3100-1	彭起源
39	M01N011FP303B01P05L0	3.5	0.3	3.2	2020/4/15 8:54:11	2020/4/15 8:54:34	EXPEC3100-1	彭起源
40	M01N011FP303B01V08L0	5.4	0.3	5.1	2020/4/15 8:55:23	2020/4/15 8:55:39	EXPEC3100-1	彭起源
41	M01N011FP303B01V09L0	5.3	0.3	5	2020/4/15 8:56:13	2020/4/15 8:56:41	EXPEC3100-1	彭起源
42	M01N011FP304A01C01L0	3.1	0.3	2.8	2020/4/15 8:57:11	2020/4/15 8:57:29	EXPEC3100-1	彭起源
43	M01N011FP304A01V04L0	1.5	0.3	1.2	2020/4/15 8:58:03	2020/4/15 8:58:30	EXPEC3100-1	彭起源
44	M01N011FP304A01V06L0	3.5	0.3	3.2	2020/4/15 8:59:28	2020/4/15 8:59:44	EXPEC3100-1	彭起源
45	M01N011FP304A01V09L0	3.4	0.3	3.1	2020/4/15 9:00:37	2020/4/15 9:00:52	EXPEC3100-1	彭起源
46	M01N011FP304A01V12L0	6.8	0.3	6.5	2020/4/15 9:01:50	2020/4/15 9:02:14	EXPEC3100-1	彭起源
47	M01N011FP304A02V02L0	4.4	0.3	4.1	2020/4/15 9:03:09	2020/4/15 9:03:31	EXPEC3100-1	彭起源
48	M01N011FP304B01C03L0	6.7	0.3	6.4	2020/4/15 9:04:04	2020/4/15 9:04:21	EXPEC3100-1	彭起源
49	M01N011FP304B01P06L0	2.6	0.3	2.3	2020/4/15 9:05:16	2020/4/15 9:05:30	EXPEC3100-1	彭起源
50	M01N011FP304B01V07L0	3.7	0.3	3.4	2020/4/15 9:06:20	2020/4/15 9:06:37	EXPEC3100-1	彭起源
51	M01N011FP304B01V10L0	5.3	0.3	5	2020/4/15 9:07:29	2020/4/15 9:07:43	EXPEC3100-1	彭起源
52	M01N011FP304B01OEL17L0	5.6	0.3	5.3	2020/4/15 9:08:21	2020/4/15 9:08:44	EXPEC3100-1	彭起源
53	M01N011FP304B01V18L0	3.1	0.3	2.8	2020/4/15 9:09:32	2020/4/15 9:09:59	EXPEC3100-1	彭起源
54	M01N011FP304B02V02L0	3.7	0.3	3.4	2020/4/15 9:10:41	2020/4/15 9:11:10	EXPEC3100-1	彭起源
55	M01N011FP304B02V07L0	4.9	0.3	4.6	2020/4/15 9:11:46	2020/4/15 9:11:57	EXPEC3100-1	彭起源
56	M01N011FP304B03V03L0	5.2	0.3	4.9	2020/4/15 9:12:56	2020/4/15 9:13:12	EXPEC3100-1	彭起源
57	M01N011FP305A01V02L0	4.2	0.3	3.9	2020/4/15 9:13:44	2020/4/15 9:14:04	EXPEC3100-1	彭起源
58	M01N011FP305A02V01L0	3.1	0.3	2.8	2020/4/15 9:14:36	2020/4/15 9:14:55	EXPEC3100-1	彭起源
59	M01N011FP305A02V06L0	2.1	0.3	1.8	2020/4/15 9:15:53	2020/4/15 9:16:08	EXPEC3100-1	彭起源
60	M01N011FP305A02P09L0	6	0.3	5.7	2020/4/15 9:16:40	2020/4/15 9:16:50	EXPEC3100-1	彭起源
61	M01N011FP305A02V12L0	5.4	0.3	5.1	2020/4/15 9:17:40	2020/4/15 9:18:02	EXPEC3100-1	彭起源
62	M01N011FP305A02V15L0	4.7	0.3	4.4	2020/4/15 9:18:34	2020/4/15 9:18:51	EXPEC3100-1	彭起源
63	M01N011FP305A02V17L0	3.6	0.3	3.3	2020/4/15 9:19:47	2020/4/15 9:20:13	EXPEC3100-1	彭起源
64	M01N011FP305A02V18L0	6.3	0.3	6	2020/4/15 9:20:47	2020/4/15 9:21:05	EXPEC3100-1	彭起源
65	M01N011FP305B01V02L0	6.7	0.3	6.4	2020/4/15 9:22:04	2020/4/15 9:22:33	EXPEC3100-1	彭起源
66	M01N011FP305B01P06L0	6.7	0.3	6.4	2020/4/15 9:23:19	2020/4/15 9:23:40	EXPEC3100-1	彭起源
67	M01N011FP305B01V08L0	3.7	0.3	3.4	2020/4/15 9:24:35	2020/4/15 9:24:59	EXPEC3100-1	彭起源
68	M01N011FP305B01V11L0	2.4	0.3	2.1	2020/4/15 9:25:34	2020/4/15 9:25:54	EXPEC3100-1	彭起源
69	M01N011FP305B01V14L0	3.7	0.3	3.4	2020/4/15 9:26:51	2020/4/15 9:27:18	EXPEC3100-1	彭起源
70	M01N011FP305B02V01L0	5.8	0.3	5.5	2020/4/15 9:27:50	2020/4/15 9:28:14	EXPEC3100-1	彭起源
71	M01N011FP305B02V05L0	5.8	0.3	5.5	2020/4/15 9:28:56	2020/4/15 9:29:16	EXPEC3100-1	彭起源
72	M01N011FP305B02V08L0	4.4	0.3	4.1	2020/4/15 9:30:02	2020/4/15 9:30:15	EXPEC3100-1	彭起源
73	M01N011FP305B02V11L0	4.2	0.3	3.9	2020/4/15 9:30:45	2020/4/15 9:31:12	EXPEC3100-1	彭起源

凌飞2020年第一季度检测表

74	M01N011FP306A01P02L0	4	0.3	3.7	2020/4/15 9:31:46	2020/4/15 9:32:03	EXPEC3100-1	彭起源
75	M01N011FP306A01V04L0	2.1	0.3	1.8	2020/4/15 9:33:03	2020/4/15 9:33:15	EXPEC3100-1	彭起源
76	M01N011FP306A01C06L0	1.7	0.3	1.4	2020/4/15 9:34:09	2020/4/15 9:34:39	EXPEC3100-1	彭起源
77	M01N011FP306A01V09L0	1.6	0.3	1.3	2020/4/15 9:35:22	2020/4/15 9:35:46	EXPEC3100-1	彭起源
78	M01N011FP306A02V01L0	5.8	0.3	5.5	2020/4/15 9:36:18	2020/4/15 9:36:38	EXPEC3100-1	彭起源
79	M01N011FP306A02V03L0	6.7	0.3	6.4	2020/4/15 9:37:28	2020/4/15 9:37:41	EXPEC3100-1	彭起源
80	M01N011FP306A02V05L0	5	0.3	4.7	2020/4/15 9:38:14	2020/4/15 9:38:28	EXPEC3100-1	彭起源
81	M01N011FP306A02V08L0	6.8	0.3	6.5	2020/4/15 9:39:16	2020/4/15 9:39:30	EXPEC3100-1	彭起源
82	M01N011FP306B01V01L0	5.8	0.3	5.5	2020/4/15 9:40:25	2020/4/15 9:40:37	EXPEC3100-1	彭起源
83	M01N011FP306B01V03L0	4.7	0.3	4.4	2020/4/15 9:41:08	2020/4/15 9:41:18	EXPEC3100-1	彭起源
84	M01N011FP306B01C04L0	5.9	0.3	5.6	2020/4/15 9:42:15	2020/4/15 9:42:41	EXPEC3100-1	彭起源
85	M01N011FP306B01V08L0	2.7	0.3	2.4	2020/4/15 9:43:18	2020/4/15 9:43:41	EXPEC3100-1	彭起源
86	M01N011FP306B01V10L0	6.7	0.3	6.4	2020/4/15 9:44:37	2020/4/15 9:44:52	EXPEC3100-1	彭起源
87	M01N011FP306B01P15L0	6	0.3	5.7	2020/4/15 9:45:34	2020/4/15 9:45:52	EXPEC3100-1	彭起源
88	M01N011FP306B01V18L0	1.4	0.3	1.1	2020/4/15 9:46:26	2020/4/15 9:46:49	EXPEC3100-1	彭起源
89	M01N011FR01301V01L0	4.2	0.3	3.9	2020/4/15 9:47:36	2020/4/15 9:47:57	EXPEC3100-1	彭起源
90	M01N011FR01301V03L0	6.1	0.3	5.8	2020/4/15 9:48:52	2020/4/15 9:49:07	EXPEC3100-1	彭起源
91	M01N011FR01301V08L0	3.9	0.3	3.6	2020/4/15 9:49:46	2020/4/15 9:50:02	EXPEC3100-1	彭起源
92	M01N011FR01301V13L0	2.5	0.3	2.2	2020/4/15 9:50:45	2020/4/15 9:50:57	EXPEC3100-1	彭起源
93	M01N011FR01301V16L0	1.9	0.3	1.6	2020/4/15 9:51:53	2020/4/15 9:52:18	EXPEC3100-1	彭起源
94	M01N011FR01302V03L0	4.3	0.3	4	2020/4/15 9:52:59	2020/4/15 9:53:20	EXPEC3100-1	彭起源
95	M01N011FR01302V04L0	6.8	0.3	6.5	2020/4/15 9:54:17	2020/4/15 9:54:32	EXPEC3100-1	彭起源
96	M01N011FR01303V03L0	1.7	0.3	1.4	2020/4/15 9:55:17	2020/4/15 9:55:43	EXPEC3100-1	彭起源
97	M01N011FR01304V02L0	5.3	0.3	5	2020/4/15 9:56:24	2020/4/15 9:56:48	EXPEC3100-1	彭起源
98	M01N011FR01305V03L0	6.6	0.3	6.3	2020/4/15 9:57:18	2020/4/15 9:57:28	EXPEC3100-1	彭起源
99	M01N011FR01305C06L0	6.8	0.3	6.5	2020/4/15 9:58:22	2020/4/15 9:58:41	EXPEC3100-1	彭起源
100	M01N011FR01306V05L0	3.9	0.3	3.6	2020/4/15 9:59:24	2020/4/15 9:59:44	EXPEC3100-1	彭起源
101	M01N011FR1101V02L0	5.6	0.3	5.3	2020/4/15 10:00:36	2020/4/15 10:00:48	EXPEC3100-1	彭起源
102	M01N011FR1101V05L0	2.9	0.3	2.6	2020/4/15 10:01:22	2020/4/15 10:01:32	EXPEC3100-1	彭起源
103	M01N011FR1101V06L0	4.9	0.3	4.6	2020/4/15 10:02:07	2020/4/15 10:02:18	EXPEC3100-1	彭起源
104	M01N011FR1101V10L0	5.2	0.3	4.9	2020/4/15 10:03:16	2020/4/15 10:03:31	EXPEC3100-1	彭起源
105	M01N011FR1101V13L0	3.9	0.3	3.6	2020/4/15 10:04:29	2020/4/15 10:04:49	EXPEC3100-1	彭起源
106	M01N011FR1101V17L0	5.6	0.3	5.3	2020/4/15 10:05:47	2020/4/15 10:06:08	EXPEC3100-1	彭起源
107	M01N011FR1101V19L0	1.5	0.3	1.2	2020/4/15 10:06:40	2020/4/15 10:06:50	EXPEC3100-1	彭起源
108	M01N011FR1102V03L0	2	0.3	1.7	2020/4/15 10:07:47	2020/4/15 10:08:00	EXPEC3100-1	彭起源
109	M01N011FR1102V07L0	3	0.3	2.7	2020/4/15 10:08:36	2020/4/15 10:08:55	EXPEC3100-1	彭起源
110	M01N011FR1102V09L0	1.3	0.3	1	2020/4/15 10:09:45	2020/4/15 10:09:59	EXPEC3100-1	彭起源

凌飞2020年第一季度检测表

111	M01N011FR1102V16L0	6.3	0.3	6	2020/4/15 10:10:31	2020/4/15 10:10:52	EXPEC3100-1	彭起源
112	M01N011FR1103V04L0	5.4	0.3	5.1	2020/4/15 10:11:34	2020/4/15 10:12:02	EXPEC3100-1	彭起源
113	M01N011FR1103V10L0	4.6	0.3	4.3	2020/4/15 10:13:02	2020/4/15 10:13:20	EXPEC3100-1	彭起源
114	M01N011FR1103V14L0	5	0.3	4.7	2020/4/15 10:14:15	2020/4/15 10:14:28	EXPEC3100-1	彭起源
115	M01N011FR1103V15L0	6.6	0.3	6.3	2020/4/15 10:15:15	2020/4/15 10:15:27	EXPEC3100-1	彭起源
116	M01N011FR1104V02L0	4.7	0.3	4.4	2020/4/15 10:16:24	2020/4/15 10:16:38	EXPEC3100-1	彭起源
117	M01N011FR1104V07L0	6.2	0.3	5.9	2020/4/15 10:17:14	2020/4/15 10:17:32	EXPEC3100-1	彭起源
118	M01N011FR1201V01L0	5.4	0.3	5.1	2020/4/15 10:18:12	2020/4/15 10:18:40	EXPEC3100-1	彭起源
119	M01N011FR1201V03L0	3.3	0.3	3	2020/4/15 10:19:16	2020/4/15 10:19:38	EXPEC3100-1	彭起源
120	M01N011FR1201V06L0	1.8	0.3	1.5	2020/4/15 10:20:30	2020/4/15 10:20:45	EXPEC3100-1	彭起源
121	M01N011FR1201V08L0	4.9	0.3	4.6	2020/4/15 10:21:24	2020/4/15 10:21:50	EXPEC3100-1	彭起源
122	M01N011FR1201V11L0	4.1	0.3	3.8	2020/4/15 10:22:43	2020/4/15 10:23:11	EXPEC3100-1	彭起源
123	M01N011FR1201V20L0	3.1	0.3	2.8	2020/4/15 10:23:54	2020/4/15 10:24:06	EXPEC3100-1	彭起源
124	M01N011FR1202V06L0	6.4	0.3	6.1	2020/4/15 10:24:58	2020/4/15 10:25:17	EXPEC3100-1	彭起源
125	M01N011FR1202V08L0	1.7	0.3	1.4	2020/4/15 10:26:13	2020/4/15 10:26:30	EXPEC3100-1	彭起源
126	M01N011FR1202V14L0	1.5	0.3	1.2	2020/4/15 10:27:26	2020/4/15 10:27:53	EXPEC3100-1	彭起源
127	M01N011FR1203V06L0	4.6	0.3	4.3	2020/4/15 10:28:26	2020/4/15 10:28:50	EXPEC3100-1	彭起源
128	M01N011FR1203V12L0	6.1	0.3	5.8	2020/4/15 10:29:47	2020/4/15 10:30:09	EXPEC3100-1	彭起源
129	M01N011FR1204V04L0	4	0.3	3.7	2020/4/15 10:30:50	2020/4/15 10:31:20	EXPEC3100-1	彭起源
130	M01N011FR1204V06L0	4.2	0.3	3.9	2020/4/15 10:32:03	2020/4/15 10:32:26	EXPEC3100-1	彭起源
131	M01N011FR1204V10L0	1.3	0.3	1	2020/4/15 10:33:07	2020/4/15 10:33:26	EXPEC3100-1	彭起源
132	M01N011FR1301V02L0	5.7	0.3	5.4	2020/4/15 10:33:58	2020/4/15 10:34:15	EXPEC3100-1	彭起源
133	M01N011FR1301V04L0	5.3	0.3	5	2020/4/15 10:35:01	2020/4/15 10:35:23	EXPEC3100-1	彭起源
134	M01N011FR1301V11L0	2.5	0.3	2.2	2020/4/15 10:36:13	2020/4/15 10:36:39	EXPEC3100-1	彭起源
135	M01N011FR1301V12L0	2.5	0.3	2.2	2020/4/15 10:37:22	2020/4/15 10:37:44	EXPEC3100-1	彭起源
136	M01N011FR1301V17L0	4.9	0.3	4.6	2020/4/15 10:38:33	2020/4/15 10:38:53	EXPEC3100-1	彭起源
137	M01N011FR1302V02L0	5.4	0.3	5.1	2020/4/15 10:39:31	2020/4/15 10:39:56	EXPEC3100-1	彭起源
138	M01N011FR1302V08L0	6.9	0.3	6.6	2020/4/15 10:40:40	2020/4/15 10:40:50	EXPEC3100-1	彭起源
139	M01N011FR1302V10L0	5	0.3	4.7	2020/4/15 10:41:37	2020/4/15 10:41:56	EXPEC3100-1	彭起源
140	M01N011FR1302V16L0	2.1	0.3	1.8	2020/4/15 10:42:54	2020/4/15 10:43:07	EXPEC3100-1	彭起源
141	M01N011FR1303V01L0	5.2	0.3	4.9	2020/4/15 10:43:39	2020/4/15 10:44:03	EXPEC3100-1	彭起源
142	M01N011FR1303V05L0	6.6	0.3	6.3	2020/4/15 10:44:48	2020/4/15 10:45:07	EXPEC3100-1	彭起源
143	M01N011FR1303V09L0	2.1	0.3	1.8	2020/4/15 10:46:02	2020/4/15 10:46:21	EXPEC3100-1	彭起源
144	M01N011FR1303V11L0	1.6	0.3	1.3	2020/4/15 10:46:55	2020/4/15 10:47:12	EXPEC3100-1	彭起源
145	M01N011FR1304V02L0	5.3	0.3	5	2020/4/15 10:47:50	2020/4/15 10:48:07	EXPEC3100-1	彭起源
146	M01N011FR21A03V03L0	4.6	0.3	4.3	2020/4/15 10:48:49	2020/4/15 10:49:00	EXPEC3100-1	彭起源
147	M01N011FR21A03V05L0	3.7	0.3	3.4	2020/4/15 10:49:40	2020/4/15 10:50:10	EXPEC3100-1	彭起源

凌飞2020年第一季度检测表

148	MO1N011FR21A03V07L0	5.4	0.3	5.1	2020/4/15 10:50:57	2020/4/15 10:51:15	EXPEC3100-1	彭起源
149	MO1N011FR21A03V14L0	5.3	0.3	5	2020/4/15 10:51:53	2020/4/15 10:52:09	EXPEC3100-1	彭起源
150	MO1N011FR21A04V02L0	4.5	0.3	4.2	2020/4/15 10:53:05	2020/4/15 10:53:25	EXPEC3100-1	彭起源
151	MO1N011FR21A04C07L0	1.8	0.3	1.5	2020/4/15 10:54:24	2020/4/15 10:54:44	EXPEC3100-1	彭起源
152	MO1N011FR21A04V09L0	5.8	0.3	5.5	2020/4/15 10:55:28	2020/4/15 10:55:46	EXPEC3100-1	彭起源
153	MO1N011FR21A04V10L0	1.9	0.3	1.6	2020/4/15 10:56:42	2020/4/15 10:57:04	EXPEC3100-1	彭起源
154	MO1N011FR21A04C11L0	1.5	0.3	1.2	2020/4/15 10:57:44	2020/4/15 10:58:04	EXPEC3100-1	彭起源
155	MO1N011FR21A04V15L0	6.7	0.3	6.4	2020/4/15 10:58:56	2020/4/15 10:59:23	EXPEC3100-1	彭起源
156	MO1N011FR21A04V18L0	3.8	0.3	3.5	2020/4/15 11:00:06	2020/4/15 11:00:17	EXPEC3100-1	彭起源
157	MO1N011FR21A04V27L0	2.6	0.3	2.3	2020/4/15 11:01:10	2020/4/15 11:01:32	EXPEC3100-1	彭起源
158	MO1N011FR21A05C01L0	4.9	0.3	4.6	2020/4/15 11:02:11	2020/4/15 11:02:22	EXPEC3100-1	彭起源
159	MO1N011FR21A05C03L0	4.4	0.3	4.1	2020/4/15 11:02:55	2020/4/15 11:03:14	EXPEC3100-1	彭起源
160	MO1N011FR21A05V05L0	3.5	0.3	3.2	2020/4/15 11:04:04	2020/4/15 11:04:30	EXPEC3100-1	彭起源
161	MO1N011FR21A05V07L0	1.9	0.3	1.6	2020/4/15 11:05:30	2020/4/15 11:05:50	EXPEC3100-1	彭起源
162	MO1N011FR21A06C01L0	6.2	0.3	5.9	2020/4/15 11:06:50	2020/4/15 11:07:04	EXPEC3100-1	彭起源
163	MO1N011FR21A06V03L0	3.9	0.3	3.6	2020/4/15 11:08:04	2020/4/15 11:08:25	EXPEC3100-1	彭起源
164	MO1N011FR21A06C06L0	5.8	0.3	5.5	2020/4/15 11:09:19	2020/4/15 11:09:47	EXPEC3100-1	彭起源
165	MO1N011FR21A06V08L0	3.6	0.3	3.3	2020/4/15 11:10:23	2020/4/15 11:10:51	EXPEC3100-1	彭起源
166	MO1N011FR21A07V02L0	5.7	0.3	5.4	2020/4/15 11:11:42	2020/4/15 11:11:58	EXPEC3100-1	彭起源
167	MO1N011FR21A07V07L0	5.6	0.3	5.3	2020/4/15 11:12:55	2020/4/15 11:13:19	EXPEC3100-1	彭起源
168	MO1N011FR21A08C01L0	4.4	0.3	4.1	2020/4/15 11:13:52	2020/4/15 11:14:07	EXPEC3100-1	彭起源
169	MO1N011FR21A08C02L0	1.5	0.3	1.2	2020/4/15 11:14:38	2020/4/15 11:15:05	EXPEC3100-1	彭起源
170	MO1N011FR21A08V06L0	1.6	0.3	1.3	2020/4/15 11:15:39	2020/4/15 11:15:52	EXPEC3100-1	彭起源
171	MO1N011FR21A08V14L0	4.3	0.3	4	2020/4/15 11:16:47	2020/4/15 11:17:14	EXPEC3100-1	彭起源
172	MO1N011FR21A08V17L0	4	0.3	3.7	2020/4/15 11:17:45	2020/4/15 11:18:13	EXPEC3100-1	彭起源
173	MO1N011FR21A09C01L0	3.1	0.3	2.8	2020/4/15 11:18:54	2020/4/15 11:19:20	EXPEC3100-1	彭起源
174	MO1N011FR21A09V05L0	6.9	0.3	6.6	2020/4/15 11:20:11	2020/4/15 11:20:22	EXPEC3100-1	彭起源
175	MO1N011FR21A09V08L0	3.3	0.3	3	2020/4/15 11:21:22	2020/4/15 11:21:38	EXPEC3100-1	彭起源
176	MO1N011FR21A10V01L0	2.4	0.3	2.1	2020/4/15 11:22:24	2020/4/15 11:22:41	EXPEC3100-1	彭起源
177	MO1N011FR21A10V06L0	6	0.3	5.7	2020/4/15 11:23:41	2020/4/15 11:24:06	EXPEC3100-1	彭起源
178	MO1N011FR21A10V07L0	3.5	0.3	3.2	2020/4/15 11:25:01	2020/4/15 11:25:15	EXPEC3100-1	彭起源
179	MO1N011FR21A10C10L0	3.8	0.3	3.5	2020/4/15 11:25:51	2020/4/15 11:26:19	EXPEC3100-1	彭起源
180	MO1N011FR21A10V14L0	4.4	0.3	4.1	2020/4/15 11:27:17	2020/4/15 11:27:31	EXPEC3100-1	彭起源
181	MO1N011FR21A10V17L0	6.9	0.3	6.6	2020/4/15 11:28:23	2020/4/15 11:28:43	EXPEC3100-1	彭起源
182	MO1N011FR21B01V03L0	4.5	0.3	4.2	2020/4/15 11:29:33	2020/4/15 11:29:48	EXPEC3100-1	彭起源
183	MO1N011FR21B01V06L0	4	0.3	3.7	2020/4/15 11:30:33	2020/4/15 11:30:59	EXPEC3100-1	彭起源
184	MO1N011FR21B02V04L0	6	0.3	5.7	2020/4/15 11:31:55	2020/4/15 11:32:10	EXPEC3100-1	彭起源

凌飞2020年第一季度检测表

185	M01N011FR21B02V07L0	2.3	0.3	2	2020/4/15 11:32:43	2020/4/15 11:33:01	EXPEC3100-1	彭起源
186	M01N011FR21B02V13L0	3.2	0.3	2.9	2020/4/15 11:34:00	2020/4/15 11:34:26	EXPEC3100-1	彭起源
187	M01N011FR21B03C01L0	4.7	0.3	4.4	2020/4/15 11:35:00	2020/4/15 11:35:26	EXPEC3100-1	彭起源
188	M01N011FR21B03V03L0	3.2	0.3	2.9	2020/4/15 11:36:22	2020/4/15 11:36:50	EXPEC3100-1	彭起源
189	M01N011FR21B03V13L0	4.1	0.3	3.8	2020/4/15 11:37:30	2020/4/15 11:37:56	EXPEC3100-1	彭起源
190	M01N011FR21B04V03L0	2.2	0.3	1.9	2020/4/15 11:38:34	2020/4/15 11:39:01	EXPEC3100-1	彭起源
191	M01N011FR21B04V07L0	6.7	0.3	6.4	2020/4/15 11:39:53	2020/4/15 11:40:05	EXPEC3100-1	彭起源
192	M01N011FR21B05V03L0	1.4	0.3	1.1	2020/4/15 11:40:56	2020/4/15 11:41:14	EXPEC3100-1	彭起源
193	M01N011FR21B09V02L0	4.4	0.3	4.1	2020/4/15 11:41:45	2020/4/15 11:42:02	EXPEC3100-1	彭起源
194	M01N011FR21B09V03L0	2.8	0.3	2.5	2020/4/15 11:42:42	2020/4/15 11:43:09	EXPEC3100-1	彭起源
195	M01N011FR21B09V07L0	2.9	0.3	2.6	2020/4/15 11:44:01	2020/4/15 11:44:24	EXPEC3100-1	彭起源
196	M01N011FR21B10V05L0	3.4	0.3	3.1	2020/4/15 11:45:10	2020/4/15 11:45:40	EXPEC3100-1	彭起源
197	M01N011FR21B10V08L0	3.6	0.3	3.3	2020/4/15 11:46:24	2020/4/15 11:46:41	EXPEC3100-1	彭起源
198	M01N011FR21B10V11L0	6.5	0.3	6.2	2020/4/15 11:47:14	2020/4/15 11:47:35	EXPEC3100-1	彭起源
199	M01N011FR21B11C01L0	6.3	0.3	6	2020/4/15 11:48:33	2020/4/15 11:48:55	EXPEC3100-1	彭起源
200	M01N011FR21B11V03L0	6.9	0.3	6.6	2020/4/15 11:49:51	2020/4/15 11:50:07	EXPEC3100-1	彭起源
201	M01N011FR22A02V04L0	3.1	0.3	2.8	2020/4/15 11:50:57	2020/4/15 11:51:07	EXPEC3100-1	彭起源
202	M01N011FR22A02V06L0	1.9	0.3	1.6	2020/4/15 11:51:43	2020/4/15 11:51:59	EXPEC3100-1	彭起源
203	M01N011FR22A02V15L0	5	0.3	4.7	2020/4/15 11:52:49	2020/4/15 11:53:00	EXPEC3100-1	彭起源
204	M01N011FR22A03C02L0	5.3	0.3	5	2020/4/15 11:53:43	2020/4/15 11:53:55	EXPEC3100-1	彭起源
205	M01N011FR22A03V04L0	1.1	0.3	0.8	2020/4/15 11:54:51	2020/4/15 11:55:16	EXPEC3100-1	彭起源
206	M01N011FR22A03V09L0	3.2	0.3	2.9	2020/4/15 11:55:46	2020/4/15 11:56:07	EXPEC3100-1	彭起源
207	M01N011FR22A03V21L0	5.4	0.3	5.1	2020/4/15 11:57:03	2020/4/15 11:57:33	EXPEC3100-1	彭起源
208	M01N011FR22A04C01L0	3.3	0.3	3	2020/4/15 11:58:30	2020/4/15 11:58:53	EXPEC3100-1	彭起源
209	M01N011FR22A05C01L0	6.2	0.3	5.9	2020/4/15 11:59:50	2020/4/15 12:00:07	EXPEC3100-1	彭起源
210	M01N011FR22A05V04L0	2.7	0.3	2.4	2020/4/15 12:01:00	2020/4/15 12:01:21	EXPEC3100-1	彭起源
211	M01N011FR22A050EL07L0	1.8	0.3	1.5	2020/4/15 12:02:12	2020/4/15 12:02:35	EXPEC3100-1	彭起源
212	M01N011FR22A05V09L0	5.7	0.3	5.4	2020/4/15 12:03:34	2020/4/15 12:03:48	EXPEC3100-1	彭起源
213	M01N011FR22A060EL01L0	6.3	0.3	6	2020/4/15 12:04:37	2020/4/15 12:05:01	EXPEC3100-1	彭起源
214	M01N011FR22A06C02L0	3.7	0.3	3.4	2020/4/15 12:05:54	2020/4/15 12:06:16	EXPEC3100-1	彭起源
215	M01N011FR22A06V05L0	5.8	0.3	5.5	2020/4/15 12:07:01	2020/4/15 12:07:22	EXPEC3100-1	彭起源
216	M01N011FR22A06V13L0	4.2	0.3	3.9	2020/4/15 12:08:21	2020/4/15 12:08:51	EXPEC3100-1	彭起源
217	M01N011FR22A06V14L0	2.3	0.3	2	2020/4/15 12:09:39	2020/4/15 12:10:00	EXPEC3100-1	彭起源
218	M01N011FR22A07C01L0	6.9	0.3	6.6	2020/4/15 12:10:39	2020/4/15 12:10:59	EXPEC3100-1	彭起源
219	M01N011FR22A07V02L0	1.9	0.3	1.6	2020/4/15 12:11:29	2020/4/15 12:11:52	EXPEC3100-1	彭起源
220	M01N011FR22A07V05L0	2.9	0.3	2.6	2020/4/15 12:12:23	2020/4/15 12:12:42	EXPEC3100-1	彭起源
221	M01N011FR22A07V08L0	6.4	0.3	6.1	2020/4/15 12:13:40	2020/4/15 12:13:55	EXPEC3100-1	彭起源

凌飞2020年第一季度检测表

222	M01N011FR22A08V01L0	6.2	0.3	5.9	2020/4/15 12:14:30	2020/4/15 12:14:40	EXPEC3100-1	彭起源
223	M01N011FR22A08V07L0	3.3	0.3	3	2020/4/15 12:15:18	2020/4/15 12:15:48	EXPEC3100-1	彭起源
224	M01N011FR22A08V08L0	4.6	0.3	4.3	2020/4/15 12:16:31	2020/4/15 12:17:01	EXPEC3100-1	彭起源
225	M01N011FR22A08C10L0	5.5	0.3	5.2	2020/4/15 12:17:54	2020/4/15 12:18:22	EXPEC3100-1	彭起源
226	M01N011FR22A08C14L0	2.3	0.3	2	2020/4/15 12:19:07	2020/4/15 12:19:36	EXPEC3100-1	彭起源
227	M01N011FR22A09V03L0	4.7	0.3	4.4	2020/4/15 12:20:29	2020/4/15 12:20:42	EXPEC3100-1	彭起源
228	M01N011FR22A09C06L0	4.2	0.3	3.9	2020/4/15 12:21:35	2020/4/15 12:21:50	EXPEC3100-1	彭起源
229	M01N011FR22A09C09L0	6.2	0.3	5.9	2020/4/15 12:22:33	2020/4/15 12:23:00	EXPEC3100-1	彭起源
230	M01N011FR22A10V01L0	3.4	0.3	3.1	2020/4/15 12:23:38	2020/4/15 12:23:59	EXPEC3100-1	彭起源
231	M01N011FR22A10V09L0	3.1	0.3	2.8	2020/4/15 12:24:37	2020/4/15 12:24:54	EXPEC3100-1	彭起源
232	M01N011FR22A11V03L0	2.7	0.3	2.4	2020/4/15 12:25:45	2020/4/15 12:25:55	EXPEC3100-1	彭起源
233	M01N011FR22A11V05L0	3.4	0.3	3.1	2020/4/15 12:26:30	2020/4/15 12:26:51	EXPEC3100-1	彭起源
234	M01N011FR22A12V05L0	1.5	0.3	1.2	2020/4/15 12:27:24	2020/4/15 12:27:35	EXPEC3100-1	彭起源
235	M01N011FR22B01V03L0	6.6	0.3	6.3	2020/4/15 12:28:05	2020/4/15 12:28:35	EXPEC3100-1	彭起源
236	M01N011FR22B01V06L0	5.7	0.3	5.4	2020/4/15 12:29:15	2020/4/15 12:29:34	EXPEC3100-1	彭起源
237	M01N011FR22B01V10L0	5.5	0.3	5.2	2020/4/15 12:30:21	2020/4/15 12:30:34	EXPEC3100-1	彭起源
238	M01N011FR22B02V02L0	3.3	0.3	3	2020/4/15 12:31:14	2020/4/15 12:31:38	EXPEC3100-1	彭起源
239	M01N011FR22B02V05L0	6.7	0.3	6.4	2020/4/15 12:32:11	2020/4/15 12:32:37	EXPEC3100-1	彭起源
240	M01N011FR22B03V03L0	5.7	0.3	5.4	2020/4/15 12:33:32	2020/4/15 12:33:45	EXPEC3100-1	彭起源
241	M01N011FR22B03V07L0	6.7	0.3	6.4	2020/4/15 12:34:22	2020/4/15 12:34:43	EXPEC3100-1	彭起源
242	M01N011FR22B03V11L0	1.8	0.3	1.5	2020/4/15 12:35:33	2020/4/15 12:35:57	EXPEC3100-1	彭起源
243	M01N011FR22B04C01L0	5	0.3	4.7	2020/4/15 12:36:39	2020/4/15 12:36:59	EXPEC3100-1	彭起源
244	M01N011FR22B04V03L0	4.4	0.3	4.1	2020/4/15 12:37:50	2020/4/15 12:38:20	EXPEC3100-1	彭起源
245	M01N011FR22B04V06L0	1.5	0.3	1.2	2020/4/15 12:39:20	2020/4/15 12:39:50	EXPEC3100-1	彭起源
246	M01N011FR22B04V13L0	1.4	0.3	1.1	2020/4/15 12:40:43	2020/4/15 12:40:56	EXPEC3100-1	彭起源
247	M01N011FR22B05V04L0	2.8	0.3	2.5	2020/4/15 12:41:39	2020/4/15 12:42:01	EXPEC3100-1	彭起源
248	M01N011FR22B06C01L0	2.7	0.3	2.4	2020/4/15 12:43:01	2020/4/15 12:43:24	EXPEC3100-1	彭起源
249	M01N011FR22B06V03L0	2.9	0.3	2.6	2020/4/15 12:44:00	2020/4/15 12:44:15	EXPEC3100-1	彭起源
250	M01N011FR22B06V04L0	3	0.3	2.7	2020/4/15 12:45:00	2020/4/15 12:45:13	EXPEC3100-1	彭起源
251	M01N011FR22B06V08L0	3.8	0.3	3.5	2020/4/15 12:45:48	2020/4/15 12:46:18	EXPEC3100-1	彭起源
252	M01N011FR22B07C01L0	2.5	0.3	2.2	2020/4/15 12:47:14	2020/4/15 12:47:37	EXPEC3100-1	彭起源
253	M01N011FR22B07V02L0	3.8	0.3	3.5	2020/4/15 12:48:15	2020/4/15 12:48:42	EXPEC3100-1	彭起源
254	M01N011FR22B07V05L0	3.9	0.3	3.6	2020/4/15 12:49:23	2020/4/15 12:49:47	EXPEC3100-1	彭起源
255	M01N011FR22B07V08L0	2.9	0.3	2.6	2020/4/15 12:50:43	2020/4/15 12:50:58	EXPEC3100-1	彭起源
256	M01N011FR22B07OEL11L0	6.9	0.3	6.6	2020/4/15 12:51:40	2020/4/15 12:51:50	EXPEC3100-1	彭起源
257	M01N011FR22B08C01L0	6.6	0.3	6.3	2020/4/15 12:52:29	2020/4/15 12:52:39	EXPEC3100-1	彭起源
258	M01N011FR22B09V01L0	3.9	0.3	3.6	2020/4/15 12:53:16	2020/4/15 12:53:44	EXPEC3100-1	彭起源

凌飞2020年第一季度检测表

259	MO1N011FR22B10P04L0	1.8	0.3	1.5	2020/4/15 12:54:26	2020/4/15 12:54:44	EXPEC3100-1	彭起源
260	MO1N011FR000301V03L0	3.8	0.3	3.5	2020/4/15 12:55:34	2020/4/15 12:55:46	EXPEC3100-1	彭起源
261	MO1N011FR000301V09L0	6.9	0.3	6.6	2020/4/15 12:56:24	2020/4/15 12:56:42	EXPEC3100-1	彭起源
262	MO1N011FR000301V13L0	1.1	0.3	0.8	2020/4/15 12:57:23	2020/4/15 12:57:38	EXPEC3100-1	彭起源
263	MO1N011FR000301V20L0	4.9	0.3	4.6	2020/4/15 12:58:11	2020/4/15 12:58:28	EXPEC3100-1	彭起源
264	MO1N011FR000301V23L0	5.5	0.3	5.2	2020/4/15 12:59:02	2020/4/15 12:59:15	EXPEC3100-1	彭起源
265	MO1N011FR000302V02L0	6.3	0.3	6	2020/4/15 13:00:09	2020/4/15 13:00:24	EXPEC3100-1	彭起源
266	MO1N011FR000302V06L0	3.3	0.3	3	2020/4/15 13:01:24	2020/4/15 13:01:38	EXPEC3100-1	彭起源
267	MO1N011FR000303V03L0	3.5	0.3	3.2	2020/4/15 13:02:29	2020/4/15 13:02:50	EXPEC3100-1	彭起源
268	MO1N011FR000303V07L0	4.6	0.3	4.3	2020/4/15 13:03:32	2020/4/15 13:03:56	EXPEC3100-1	彭起源
269	MO1N011FR000303V11L0	5.5	0.3	5.2	2020/4/15 13:04:45	2020/4/15 13:04:55	EXPEC3100-1	彭起源
270	MO1N011FR000303V19L0	1.7	0.3	1.4	2020/4/15 13:05:41	2020/4/15 13:06:07	EXPEC3100-1	彭起源
271	MO1N011FR000303V24L0	4.4	0.3	4.1	2020/4/15 13:07:07	2020/4/15 13:07:37	EXPEC3100-1	彭起源
272	MO1N011FR000303V25L0	7	0.3	6.7	2020/4/15 13:08:36	2020/4/15 13:08:56	EXPEC3100-1	彭起源
273	MO1N011FR00701V03L0	4.9	0.3	4.6	2020/4/15 13:09:32	2020/4/15 13:09:56	EXPEC3100-1	彭起源
274	MO1N011FR00701V09L0	6	0.3	5.7	2020/4/15 13:10:27	2020/4/15 13:10:51	EXPEC3100-1	彭起源
275	MO1N011FR00702V06L0	6.2	0.3	5.9	2020/4/15 13:11:40	2020/4/15 13:12:03	EXPEC3100-1	彭起源
276	MO1N011FR00703V02L0	4.5	0.3	4.2	2020/4/15 13:12:52	2020/4/15 13:13:11	EXPEC3100-1	彭起源
277	MO1N011FR00703V05L0	5.2	0.3	4.9	2020/4/15 13:13:53	2020/4/15 13:14:22	EXPEC3100-1	彭起源
278	MO1N011FR00703V09L0	1.6	0.3	1.3	2020/4/15 13:15:19	2020/4/15 13:15:29	EXPEC3100-1	彭起源
279	MO1N011FR00704V03L0	5	0.3	4.7	2020/4/15 13:16:27	2020/4/15 13:16:50	EXPEC3100-1	彭起源
280	MO1N011FR00705C03L0	6.9	0.3	6.6	2020/4/15 13:17:20	2020/4/15 13:17:36	EXPEC3100-1	彭起源
281	MO1N011FR00705V06L0	4.9	0.3	4.6	2020/4/15 13:18:06	2020/4/15 13:18:34	EXPEC3100-1	彭起源
282	MO1N011FR00705V11L0	4.5	0.3	4.2	2020/4/15 13:19:16	2020/4/15 13:19:42	EXPEC3100-1	彭起源
283	MO1N011FR00705V16L0	3.2	0.3	2.9	2020/4/15 13:20:25	2020/4/15 13:20:43	EXPEC3100-1	彭起源
284	MO1N011FR00706V03L0	4	0.3	3.7	2020/4/15 13:21:32	2020/4/15 13:21:58	EXPEC3100-1	彭起源
285	MO1N011FR00706V06L0	4.4	0.3	4.1	2020/4/15 13:22:30	2020/4/15 13:22:40	EXPEC3100-1	彭起源
286	MO1N011FR00707V02L0	5.7	0.3	5.4	2020/4/15 13:23:27	2020/4/15 13:23:43	EXPEC3100-1	彭起源
287	MO1N011FR00708V03L0	3.4	0.3	3.1	2020/4/15 13:24:27	2020/4/15 13:24:40	EXPEC3100-1	彭起源
288	MO1N011FR00708V06L0	3.1	0.3	2.8	2020/4/15 13:25:39	2020/4/15 13:25:56	EXPEC3100-1	彭起源
289	MO1N011FR00709V02L0	3.1	0.3	2.8	2020/4/15 13:26:56	2020/4/15 13:27:22	EXPEC3100-1	彭起源
290	MO1N011FR00709C04L0	6.9	0.3	6.6	2020/4/15 13:27:55	2020/4/15 13:28:16	EXPEC3100-1	彭起源
291	MO1N011FR00710V02L0	6.8	0.3	6.5	2020/4/15 13:28:46	2020/4/15 13:29:01	EXPEC3100-1	彭起源
292	MO1N011FR00710C05L0	1.2	0.3	0.9	2020/4/15 13:29:52	2020/4/15 13:30:13	EXPEC3100-1	彭起源
293	MO1N011FR00711V01L0	6.9	0.3	6.6	2020/4/15 13:30:58	2020/4/15 13:31:10	EXPEC3100-1	彭起源
294	MO1N011FR00711V08L0	3.9	0.3	3.6	2020/4/15 13:32:03	2020/4/15 13:32:24	EXPEC3100-1	彭起源
295	MO1N011FR00711V10L0	7	0.3	6.7	2020/4/15 13:33:07	2020/4/15 13:33:31	EXPEC3100-1	彭起源

凌飞2020年第一季度检测表

296	M01N011FR00711V20L0	4.6	0.3	4.3	2020/4/15 13:34:03	2020/4/15 13:34:31	EXPEC3100-1	彭起源
297	M01N011FR00901C02L0	3.9	0.3	3.6	2020/4/15 13:35:15	2020/4/15 13:35:39	EXPEC3100-1	彭起源
298	M01N011FR00901V07L0	6.5	0.3	6.2	2020/4/15 13:36:15	2020/4/15 13:36:44	EXPEC3100-1	彭起源
299	M01N011FR00901V12L0	5.6	0.3	5.3	2020/4/15 13:37:39	2020/4/15 13:38:09	EXPEC3100-1	彭起源
300	M01N011FR00901V21L0	5.4	0.3	5.1	2020/4/15 13:38:41	2020/4/15 13:39:06	EXPEC3100-1	彭起源
301	M01N011FR00902C03L0	1.1	0.3	0.8	2020/4/15 13:39:55	2020/4/15 13:40:15	EXPEC3100-1	彭起源
302	M01N011FR00902V05L0	2	0.3	1.7	2020/4/15 13:41:01	2020/4/15 13:41:16	EXPEC3100-1	彭起源
303	M01N011FR00902V07L0	2.8	0.3	2.5	2020/4/15 13:42:12	2020/4/15 13:42:35	EXPEC3100-1	彭起源
304	M01N011FR00902V12L0	6.4	0.3	6.1	2020/4/15 13:43:06	2020/4/15 13:43:16	EXPEC3100-1	彭起源
305	M01N011FR00903V01L0	5.8	0.3	5.5	2020/4/15 13:44:04	2020/4/15 13:44:18	EXPEC3100-1	彭起源
306	M01N011FR00903V04L0	4.7	0.3	4.4	2020/4/15 13:45:08	2020/4/15 13:45:31	EXPEC3100-1	彭起源
307	M01N011FR00903V06L0	3.7	0.3	3.4	2020/4/15 13:46:20	2020/4/15 13:46:38	EXPEC3100-1	彭起源
308	M01N011FR00904C02L0	3.8	0.3	3.5	2020/4/15 13:47:24	2020/4/15 13:47:46	EXPEC3100-1	彭起源
309	M01N011FR00904V03L0	2.6	0.3	2.3	2020/4/15 13:48:44	2020/4/15 13:49:11	EXPEC3100-1	彭起源
310	M01N011FR00904V05L0	6.2	0.3	5.9	2020/4/15 13:50:04	2020/4/15 13:50:19	EXPEC3100-1	彭起源
311	M01N011FR00904V10L0	5.7	0.3	5.4	2020/4/15 13:51:11	2020/4/15 13:51:40	EXPEC3100-1	彭起源
312	M01N011FR00905V05L0	5.9	0.3	5.6	2020/4/15 13:52:17	2020/4/15 13:52:41	EXPEC3100-1	彭起源
313	M01N011FR00905V10L0	3.1	0.3	2.8	2020/4/15 13:53:31	2020/4/15 13:53:51	EXPEC3100-1	彭起源
314	M01N011FR00905V14L0	6.4	0.3	6.1	2020/4/15 13:54:33	2020/4/15 13:54:52	EXPEC3100-1	彭起源
315	M01N011FR205A01V02L0	1.9	0.3	1.6	2020/4/15 13:55:44	2020/4/15 13:56:09	EXPEC3100-1	彭起源
316	M01N011FR205A01V04L0	4	0.3	3.7	2020/4/15 13:56:43	2020/4/15 13:57:03	EXPEC3100-1	彭起源
317	M01N011FR205A01V11L0	2.3	0.3	2	2020/4/15 13:57:55	2020/4/15 13:58:06	EXPEC3100-1	彭起源
318	M01N011FR205A01V14L0	3.2	0.3	2.9	2020/4/15 13:58:48	2020/4/15 13:59:14	EXPEC3100-1	彭起源
319	M01N011FR205A01V17L0	1.9	0.3	1.6	2020/4/15 13:59:46	2020/4/15 14:00:03	EXPEC3100-1	彭起源
320	M01N011FR205A01P21L0	3.4	0.3	3.1	2020/4/15 14:00:41	2020/4/15 14:01:00	EXPEC3100-1	彭起源
321	M01N011FR205A01C22L0	6.6	0.3	6.3	2020/4/15 14:01:33	2020/4/15 14:01:51	EXPEC3100-1	彭起源
322	M01N011FR205A020EL01L0	7	0.3	6.7	2020/4/15 14:02:41	2020/4/15 14:03:02	EXPEC3100-1	彭起源
323	M01N011FR205A02V03L0	4.2	0.3	3.9	2020/4/15 14:03:39	2020/4/15 14:03:54	EXPEC3100-1	彭起源
324	M01N011FR205B01V02L0	2.7	0.3	2.4	2020/4/15 14:04:53	2020/4/15 14:05:06	EXPEC3100-1	彭起源
325	M01N011FR205B010EL07L0	2.2	0.3	1.9	2020/4/15 14:05:50	2020/4/15 14:06:03	EXPEC3100-1	彭起源
326	M01N011FR205B01P10L0	3.4	0.3	3.1	2020/4/15 14:06:45	2020/4/15 14:07:00	EXPEC3100-1	彭起源
327	M01N011FR205B01V13L0	6.7	0.3	6.4	2020/4/15 14:07:58	2020/4/15 14:08:08	EXPEC3100-1	彭起源
328	M01N011FR205B02V01L0	1.6	0.3	1.3	2020/4/15 14:08:44	2020/4/15 14:09:09	EXPEC3100-1	彭起源
329	M01N011FR205B020EL03L0	5	0.3	4.7	2020/4/15 14:09:54	2020/4/15 14:10:07	EXPEC3100-1	彭起源
330	M01N011FR205B02V08L0	1.9	0.3	1.6	2020/4/15 14:10:37	2020/4/15 14:10:59	EXPEC3100-1	彭起源
331	M01N011FV205A01V01L0	3.1	0.3	2.8	2020/4/15 14:11:40	2020/4/15 14:11:56	EXPEC3100-1	彭起源
332	M01N011FV205A01F05L0	2.4	0.3	2.1	2020/4/15 14:12:49	2020/4/15 14:13:06	EXPEC3100-1	彭起源

凌飞2020年第一季度检测表

333	M01N011FV205A01F07L0	6.6	0.3	6.3	2020/4/15 14:13:59	2020/4/15 14:14:09	EXPEC3100-1	彭起源
334	M01N011FV205A01F10L0	4.8	0.3	4.5	2020/4/15 14:14:42	2020/4/15 14:15:09	EXPEC3100-1	彭起源
335	M01N011FV205A01P16L0	5.7	0.3	5.4	2020/4/15 14:15:55	2020/4/15 14:16:25	EXPEC3100-1	彭起源
336	M01N011FV205A02F02L0	3.2	0.3	2.9	2020/4/15 14:16:58	2020/4/15 14:17:11	EXPEC3100-1	彭起源
337	M01N011FV205A02F07L0	2.8	0.3	2.5	2020/4/15 14:18:00	2020/4/15 14:18:16	EXPEC3100-1	彭起源
338	M01N011FV205A03F04L0	4.6	0.3	4.3	2020/4/15 14:19:07	2020/4/15 14:19:21	EXPEC3100-1	彭起源
339	M01N011FV205A03F08L0	6	0.3	5.7	2020/4/15 14:19:59	2020/4/15 14:20:12	EXPEC3100-1	彭起源
340	M01N011FV205A03C09L0	4.9	0.3	4.6	2020/4/15 14:20:46	2020/4/15 14:20:56	EXPEC3100-1	彭起源
341	M01N011FV205B01F01L0	2.7	0.3	2.4	2020/4/15 14:21:46	2020/4/15 14:22:04	EXPEC3100-1	彭起源
342	M01N011FV205B01F04L0	6.1	0.3	5.8	2020/4/15 14:22:48	2020/4/15 14:23:11	EXPEC3100-1	彭起源
343	M01N011FV205B02F06L0	3.3	0.3	3	2020/4/15 14:23:47	2020/4/15 14:24:14	EXPEC3100-1	彭起源
344	M01N011FV205B02F09L0	2.7	0.3	2.4	2020/4/15 14:25:12	2020/4/15 14:25:36	EXPEC3100-1	彭起源
345	M01N011FV205B03F01L0	4	0.3	3.7	2020/4/15 14:26:11	2020/4/15 14:26:27	EXPEC3100-1	彭起源
346	M01N011FV205B03V02L0	4.3	0.3	4	2020/4/15 14:27:27	2020/4/15 14:27:53	EXPEC3100-1	彭起源
347	M01N011FV205B03F04L0	6.7	0.3	6.4	2020/4/15 14:28:32	2020/4/15 14:29:02	EXPEC3100-1	彭起源
348	M01N011FV205B04F08L0	4	0.3	3.7	2020/4/15 14:29:48	2020/4/15 14:29:59	EXPEC3100-1	彭起源
349	M01N011FV205B04F11L0	6.5	0.3	6.2	2020/4/15 14:30:57	2020/4/15 14:31:24	EXPEC3100-1	彭起源
350	M01N011FV205B04F12L0	1	0.3	0.7	2020/4/15 14:31:55	2020/4/15 14:32:20	EXPEC3100-1	彭起源
351	M01N011FV205B04V16L0	1.2	0.3	0.9	2020/4/15 14:33:09	2020/4/15 14:33:30	EXPEC3100-1	彭起源
352	M01N011FV205B04F21L0	7	0.3	6.7	2020/4/15 14:34:28	2020/4/15 14:34:51	EXPEC3100-1	彭起源
353	M01N011FV205B05F01L0	4.4	0.3	4.1	2020/4/15 14:35:21	2020/4/15 14:35:43	EXPEC3100-1	彭起源
354	M01N011FV205B05V02L0	2.6	0.3	2.3	2020/4/15 14:36:26	2020/4/15 14:36:53	EXPEC3100-1	彭起源
355	M01N011FV205B05F06L0	1.3	0.3	1	2020/4/15 14:37:25	2020/4/15 14:37:48	EXPEC3100-1	彭起源
356	M01N011FV205B05V10L0	1	0.3	0.7	2020/4/15 14:38:48	2020/4/15 14:39:17	EXPEC3100-1	彭起源
357	M01N011FV205B05F13L0	2.9	0.3	2.6	2020/4/15 14:40:13	2020/4/15 14:40:26	EXPEC3100-1	彭起源
358	M01N011FV205B06F02L0	1.2	0.3	0.9	2020/4/15 14:41:00	2020/4/15 14:41:15	EXPEC3100-1	彭起源
359	M01N011FV205B06F03L0	4.5	0.3	4.2	2020/4/15 14:41:55	2020/4/15 14:42:06	EXPEC3100-1	彭起源
360	M01N011FV205B06F09L0	1.7	0.3	1.4	2020/4/15 14:42:46	2020/4/15 14:43:06	EXPEC3100-1	彭起源
361	M01N011FV020601F02L0	5.1	0.3	4.8	2020/4/15 14:44:05	2020/4/15 14:44:26	EXPEC3100-1	彭起源
362	M01N011FV020601F07L0	5.4	0.3	5.1	2020/4/15 14:45:11	2020/4/15 14:45:36	EXPEC3100-1	彭起源
363	M01N011FV020601F08L0	4.8	0.3	4.5	2020/4/15 14:46:17	2020/4/15 14:46:47	EXPEC3100-1	彭起源
364	M01N011FV020601F11L0	2.3	0.3	2	2020/4/15 14:47:29	2020/4/15 14:47:42	EXPEC3100-1	彭起源
365	M01N011FV020601V13L0	2.9	0.3	2.6	2020/4/15 14:48:41	2020/4/15 14:49:02	EXPEC3100-1	彭起源
366	M01N011FV020602F03L0	4.3	0.3	4	2020/4/15 14:49:58	2020/4/15 14:50:12	EXPEC3100-1	彭起源
367	M01N011FV020602F09L0	3	0.3	2.7	2020/4/15 14:51:08	2020/4/15 14:51:37	EXPEC3100-1	彭起源
368	M01N011FV020603F01L0	4.3	0.3	4	2020/4/15 14:52:24	2020/4/15 14:52:34	EXPEC3100-1	彭起源
369	M01N011FV020603V02L0	6.1	0.3	5.8	2020/4/15 14:53:18	2020/4/15 14:53:43	EXPEC3100-1	彭起源

凌飞2020年第一季度检测表

370	M01N011FV020603F05L0	2.7	0.3	2.4	2020/4/15 14:54:31	2020/4/15 14:55:01	EXPEC3100-1	彭起源
371	M01N011FV020603F10L0	2.9	0.3	2.6	2020/4/15 14:55:31	2020/4/15 14:55:53	EXPEC3100-1	彭起源
372	M01N011FV020603F14L0	5.6	0.3	5.3	2020/4/15 14:56:25	2020/4/15 14:56:52	EXPEC3100-1	彭起源
373	M01N011FV020603P16L0	2.8	0.3	2.5	2020/4/15 14:57:38	2020/4/15 14:57:48	EXPEC3100-1	彭起源
374	M01N011FV020603F18L0	3.1	0.3	2.8	2020/4/15 14:58:23	2020/4/15 14:58:41	EXPEC3100-1	彭起源
375	M01N011FV020604F06L0	5.3	0.3	5	2020/4/15 14:59:23	2020/4/15 14:59:40	EXPEC3100-1	彭起源
376	M01N011FV020801F02L0	6.6	0.3	6.3	2020/4/15 15:00:14	2020/4/15 15:00:41	EXPEC3100-1	彭起源
377	M01N011FV020801V04L0	3.6	0.3	3.3	2020/4/15 15:01:13	2020/4/15 15:01:42	EXPEC3100-1	彭起源
378	M01N011FV020801F06L0	3.6	0.3	3.3	2020/4/15 15:02:33	2020/4/15 15:03:02	EXPEC3100-1	彭起源
379	M01N011FV020802F01L0	1.5	0.3	1.2	2020/4/15 15:03:53	2020/4/15 15:04:23	EXPEC3100-1	彭起源
380	M01N011FV020802F02L0	6.9	0.3	6.6	2020/4/15 15:05:06	2020/4/15 15:05:33	EXPEC3100-1	彭起源
381	M01N011FV020803F02L0	1.6	0.3	1.3	2020/4/15 15:06:33	2020/4/15 15:06:50	EXPEC3100-1	彭起源
382	M01N011FV020803F03L0	5.6	0.3	5.3	2020/4/15 15:07:42	2020/4/15 15:08:06	EXPEC3100-1	彭起源
383	M01N011FV020803F06L0	1.4	0.3	1.1	2020/4/15 15:09:04	2020/4/15 15:09:20	EXPEC3100-1	彭起源
384	M01N011FV020803F08L0	5.9	0.3	5.6	2020/4/15 15:09:54	2020/4/15 15:10:18	EXPEC3100-1	彭起源
385	M01N011FV020803F14L0	4	0.3	3.7	2020/4/15 15:11:06	2020/4/15 15:11:30	EXPEC3100-1	彭起源
386	M01N011FV020803F19L0	6.7	0.3	6.4	2020/4/15 15:12:27	2020/4/15 15:12:39	EXPEC3100-1	彭起源
387	M01N011FV020804F01L0	3.5	0.3	3.2	2020/4/15 15:13:38	2020/4/15 15:14:02	EXPEC3100-1	彭起源
388	M01N011FV020804F07L0	1.6	0.3	1.3	2020/4/15 15:14:56	2020/4/15 15:15:23	EXPEC3100-1	彭起源
389	M01N011FV020804F08L0	5	0.3	4.7	2020/4/15 15:16:12	2020/4/15 15:16:33	EXPEC3100-1	彭起源
390	M01N011FV020804F10L0	2.3	0.3	2	2020/4/15 15:17:06	2020/4/15 15:17:25	EXPEC3100-1	彭起源
391	M01N011FV020804V11L0	1.8	0.3	1.5	2020/4/15 15:17:55	2020/4/15 15:18:25	EXPEC3100-1	彭起源
392	M01N011FV020901V01L0	4.7	0.3	4.4	2020/4/15 15:19:16	2020/4/15 15:19:37	EXPEC3100-1	彭起源
393	M01N011FV020901F04L0	4	0.3	3.7	2020/4/15 15:20:35	2020/4/15 15:20:53	EXPEC3100-1	彭起源
394	M01N011FV020901V08L0	1.6	0.3	1.3	2020/4/15 15:21:50	2020/4/15 15:22:05	EXPEC3100-1	彭起源
395	M01N011FV020902F01L0	4.5	0.3	4.2	2020/4/15 15:22:35	2020/4/15 15:22:52	EXPEC3100-1	彭起源
396	M01N011FV020902F05L0	6.1	0.3	5.8	2020/4/15 15:23:26	2020/4/15 15:23:38	EXPEC3100-1	彭起源
397	M01N011FV020903F02L0	5.9	0.3	5.6	2020/4/15 15:24:24	2020/4/15 15:24:44	EXPEC3100-1	彭起源
398	M01N011FV020903F04L0	2.2	0.3	1.9	2020/4/15 15:25:15	2020/4/15 15:25:43	EXPEC3100-1	彭起源
399	M01N011FV020903V05L0	5.9	0.3	5.6	2020/4/15 15:26:39	2020/4/15 15:26:49	EXPEC3100-1	彭起源
400	M01N011FV020903V06L0	5.9	0.3	5.6	2020/4/15 15:27:46	2020/4/15 15:28:07	EXPEC3100-1	彭起源
401	M01N011FV020903F09L0	6.1	0.3	5.8	2020/4/15 15:28:52	2020/4/15 15:29:20	EXPEC3100-1	彭起源
402	M01N011FV020903F10L0	4.5	0.3	4.2	2020/4/15 15:30:03	2020/4/15 15:30:15	EXPEC3100-1	彭起源
403	M01N011FV020904F02L0	6.1	0.3	5.8	2020/4/15 15:31:12	2020/4/15 15:31:23	EXPEC3100-1	彭起源
404	M01N011FV020904V06L0	3.4	0.3	3.1	2020/4/15 15:32:21	2020/4/15 15:32:44	EXPEC3100-1	彭起源
405	M01N011FV021101F02L0	6.3	0.3	6	2020/4/15 15:33:16	2020/4/15 15:33:35	EXPEC3100-1	彭起源
406	M01N011FV021101V08L0	6.9	0.3	6.6	2020/4/15 15:34:09	2020/4/15 15:34:25	EXPEC3100-1	彭起源

凌飞2020年第一季度检测表

407	M01N011FV021101F09L0	2.7	0.3	2.4	2020/4/15 15:35:11	2020/4/15 15:35:24	EXPEC3100-1	彭起源
408	M01N011FV021101F11L0	3.4	0.3	3.1	2020/4/15 15:36:09	2020/4/15 15:36:20	EXPEC3100-1	彭起源
409	M01N011FV021101F16L0	4.2	0.3	3.9	2020/4/15 15:37:15	2020/4/15 15:37:36	EXPEC3100-1	彭起源
410	M01N011FV021101V19L0	3.5	0.3	3.2	2020/4/15 15:38:12	2020/4/15 15:38:27	EXPEC3100-1	彭起源
411	M01N011FV021102F05L0	4.2	0.3	3.9	2020/4/15 15:39:00	2020/4/15 15:39:29	EXPEC3100-1	彭起源
412	M01N011FV021102F09L0	3.6	0.3	3.3	2020/4/15 15:40:06	2020/4/15 15:40:36	EXPEC3100-1	彭起源
413	M01N011FV021103V01L0	3.5	0.3	3.2	2020/4/15 15:41:20	2020/4/15 15:41:38	EXPEC3100-1	彭起源
414	M01N011FV021103F05L0	5.3	0.3	5	2020/4/15 15:42:22	2020/4/15 15:42:43	EXPEC3100-1	彭起源
415	M01N011FV021104F05L0	6.9	0.3	6.6	2020/4/15 15:43:14	2020/4/15 15:43:43	EXPEC3100-1	彭起源
416	M01N011FV021201F07L0	3.8	0.3	3.5	2020/4/15 15:44:34	2020/4/15 15:45:03	EXPEC3100-1	彭起源
417	M01N011FV021201F09L0	5.7	0.3	5.4	2020/4/15 15:45:58	2020/4/15 15:46:19	EXPEC3100-1	彭起源
418	M01N011FV021201F10L0	3.7	0.3	3.4	2020/4/15 15:46:55	2020/4/15 15:47:18	EXPEC3100-1	彭起源
419	M01N011FV021201F16L0	3.7	0.3	3.4	2020/4/15 15:47:51	2020/4/15 15:48:10	EXPEC3100-1	彭起源
420	M01N011FV021201F18L0	3.6	0.3	3.3	2020/4/15 15:48:41	2020/4/15 15:49:11	EXPEC3100-1	彭起源
421	M01N011FV021201F21L0	2.4	0.3	2.1	2020/4/15 15:49:48	2020/4/15 15:49:59	EXPEC3100-1	彭起源
422	M01N011FV021202V04L0	2.6	0.3	2.3	2020/4/15 15:50:38	2020/4/15 15:50:55	EXPEC3100-1	彭起源
423	M01N011FV021203V02L0	4.5	0.3	4.2	2020/4/15 15:51:52	2020/4/15 15:52:18	EXPEC3100-1	彭起源
424	M01N011FV021203F04L0	1.7	0.3	1.4	2020/4/15 15:53:01	2020/4/15 15:53:26	EXPEC3100-1	彭起源
425	M01N011FV021301F01L0	4	0.3	3.7	2020/4/15 15:54:08	2020/4/15 15:54:32	EXPEC3100-1	彭起源
426	M01N011FV021301F05L0	1.3	0.3	1	2020/4/15 15:55:15	2020/4/15 15:55:40	EXPEC3100-1	彭起源
427	M01N011FV021302F02L0	5.9	0.3	5.6	2020/4/15 15:56:15	2020/4/15 15:56:37	EXPEC3100-1	彭起源
428	M01N011FV021302V04L0	1.5	0.3	1.2	2020/4/15 15:57:15	2020/4/15 15:57:39	EXPEC3100-1	彭起源
429	M01N011FV021302F09L0	4.8	0.3	4.5	2020/4/15 15:58:34	2020/4/15 15:58:50	EXPEC3100-1	彭起源
430	M01N011FV021302F11L0	1.2	0.3	0.9	2020/4/15 15:59:49	2020/4/15 16:00:19	EXPEC3100-1	彭起源
431	M01N011FV021302F14L0	4.8	0.3	4.5	2020/4/15 16:01:09	2020/4/15 16:01:32	EXPEC3100-1	彭起源
432	M01N011FV021302F19L0	4.3	0.3	4	2020/4/15 16:02:02	2020/4/15 16:02:27	EXPEC3100-1	彭起源
433	M01N011FV021303V03L0	1.8	0.3	1.5	2020/4/15 16:03:01	2020/4/15 16:03:19	EXPEC3100-1	彭起源
434	M01N011FV021401F05L0	2.6	0.3	2.3	2020/4/15 16:04:19	2020/4/15 16:04:29	EXPEC3100-1	彭起源
435	M01N011FV021401F07L0	4.2	0.3	3.9	2020/4/15 16:05:26	2020/4/15 16:05:40	EXPEC3100-1	彭起源
436	M01N011FV021401F09L0	3.2	0.3	2.9	2020/4/15 16:06:37	2020/4/15 16:06:50	EXPEC3100-1	彭起源
437	M01N011FV021401F10L0	5.7	0.3	5.4	2020/4/15 16:07:40	2020/4/15 16:08:09	EXPEC3100-1	彭起源
438	M01N011FV021401V16L0	4.8	0.3	4.5	2020/4/15 16:08:50	2020/4/15 16:09:14	EXPEC3100-1	彭起源
439	M01N011FV021402F02L0	5.5	0.3	5.2	2020/4/15 16:10:02	2020/4/15 16:10:24	EXPEC3100-1	彭起源
440	M01N011FV021402F05L0	1.3	0.3	1	2020/4/15 16:11:03	2020/4/15 16:11:18	EXPEC3100-1	彭起源
441	M01N011FV021402F07L0	4.8	0.3	4.5	2020/4/15 16:12:00	2020/4/15 16:12:11	EXPEC3100-1	彭起源
442	M01N011FV021402F08L0	5.3	0.3	5	2020/4/15 16:13:05	2020/4/15 16:13:35	EXPEC3100-1	彭起源
443	M01N011FV021501V01L0	1.4	0.3	1.1	2020/4/15 16:14:06	2020/4/15 16:14:34	EXPEC3100-1	彭起源

凌飞2020年第一季度检测表

444	M01N011FV021502V03L0	1.4	0.3	1.1	2020/4/15 16:15:09	2020/4/15 16:15:38	EXPEC3100-1	彭起源
445	M01N011FV021502C05L0	6.6	0.3	6.3	2020/4/15 16:16:34	2020/4/15 16:17:00	EXPEC3100-1	彭起源
446	M01N011FV021502V07L0	5.6	0.3	5.3	2020/4/15 16:17:53	2020/4/15 16:18:13	EXPEC3100-1	彭起源
447	M01N011FV021502F11L0	3.3	0.3	3	2020/4/15 16:18:55	2020/4/15 16:19:13	EXPEC3100-1	彭起源
448	M01N011FV021502F13L0	1.6	0.3	1.3	2020/4/15 16:19:46	2020/4/15 16:20:01	EXPEC3100-1	彭起源
449	M01N011FV021502F17L0	5.8	0.3	5.5	2020/4/15 16:20:36	2020/4/15 16:20:55	EXPEC3100-1	彭起源
450	M01N011FV021502F19L0	3.4	0.3	3.1	2020/4/15 16:21:43	2020/4/15 16:22:09	EXPEC3100-1	彭起源
451	M01N011FV021502F22L0	5.1	0.3	4.8	2020/4/15 16:22:55	2020/4/15 16:23:12	EXPEC3100-1	彭起源
452	M01N011FV021503F02L0	1.6	0.3	1.3	2020/4/15 16:23:42	2020/4/15 16:24:09	EXPEC3100-1	彭起源
453	M01N011FV021503F06L0	3.8	0.3	3.5	2020/4/15 16:24:57	2020/4/15 16:25:22	EXPEC3100-1	彭起源
454	M01N011FV021601V02L0	6.8	0.3	6.5	2020/4/15 8:36:26	2020/4/15 8:36:53	EXPEC3100-1	刘源
455	M01N011FV021602F04L0	5.4	0.3	5.1	2020/4/15 8:37:24	2020/4/15 8:37:39	EXPEC3100-1	刘源
456	M01N011FV021602F06L0	5.8	0.3	5.5	2020/4/15 8:38:25	2020/4/15 8:38:37	EXPEC3100-1	刘源
457	M01N011FV021603V02L0	1.9	0.3	1.6	2020/4/15 8:39:23	2020/4/15 8:39:45	EXPEC3100-1	刘源
458	M01N011FV021603F03L0	2.7	0.3	2.4	2020/4/15 8:40:20	2020/4/15 8:40:47	EXPEC3100-1	刘源
459	M01N011FV021604F01L0	1.6	0.3	1.3	2020/4/15 8:41:28	2020/4/15 8:41:56	EXPEC3100-1	刘源
460	M01N011FV021604V02L0	1.2	0.3	0.9	2020/4/15 8:42:45	2020/4/15 8:43:15	EXPEC3100-1	刘源
461	M01N011FV021604F05L0	6.6	0.3	6.3	2020/4/15 8:44:10	2020/4/15 8:44:23	EXPEC3100-1	刘源
462	M01N011FV021605F02L0	4.2	0.3	3.9	2020/4/15 8:45:15	2020/4/15 8:45:36	EXPEC3100-1	刘源
463	M01N011FV021605V06L0	5.5	0.3	5.2	2020/4/15 8:46:07	2020/4/15 8:46:33	EXPEC3100-1	刘源
464	M01N011FV021605F08L0	3.6	0.3	3.3	2020/4/15 8:47:05	2020/4/15 8:47:22	EXPEC3100-1	刘源
465	M01N011FV021605F09L0	1.5	0.3	1.2	2020/4/15 8:48:16	2020/4/15 8:48:40	EXPEC3100-1	刘源
466	M01N011FV021605F12L0	6	0.3	5.7	2020/4/15 8:49:16	2020/4/15 8:49:43	EXPEC3100-1	刘源
467	M01N011FV021605F16L0	2.6	0.3	2.3	2020/4/15 8:50:24	2020/4/15 8:50:35	EXPEC3100-1	刘源
468	M01N011FV021605C21L0	5.8	0.3	5.5	2020/4/15 8:51:24	2020/4/15 8:51:52	EXPEC3100-1	刘源
469	M01N011FV021605F25L0	3.2	0.3	2.9	2020/4/15 8:52:41	2020/4/15 8:52:55	EXPEC3100-1	刘源
470	M01N011FV021606F03L0	5.7	0.3	5.4	2020/4/15 8:53:33	2020/4/15 8:53:55	EXPEC3100-1	刘源
471	M01N011FV021607F01L0	2.4	0.3	2.1	2020/4/15 8:54:45	2020/4/15 8:55:09	EXPEC3100-1	刘源
472	M01N011FV021607F06L0	1.3	0.3	1	2020/4/15 8:55:48	2020/4/15 8:55:59	EXPEC3100-1	刘源
473	M01N011FV021607F08L0	2.4	0.3	2.1	2020/4/15 8:56:36	2020/4/15 8:56:57	EXPEC3100-1	刘源
474	M01N011FV0216A01F04L0	3.4	0.3	3.1	2020/4/15 8:57:29	2020/4/15 8:57:46	EXPEC3100-1	刘源
475	M01N011FV0216A01F07L0	4.5	0.3	4.2	2020/4/15 8:58:21	2020/4/15 8:58:33	EXPEC3100-1	刘源
476	M01N011FV0216A01F08L0	2.7	0.3	2.4	2020/4/15 8:59:18	2020/4/15 8:59:33	EXPEC3100-1	刘源
477	M01N011FV0216A01V13L0	1.3	0.3	1	2020/4/15 9:00:15	2020/4/15 9:00:37	EXPEC3100-1	刘源
478	M01N011FV0216A01F15L0	5	0.3	4.7	2020/4/15 9:01:37	2020/4/15 9:01:58	EXPEC3100-1	刘源
479	M01N011FV0216A02F04L0	3.1	0.3	2.8	2020/4/15 9:02:57	2020/4/15 9:03:08	EXPEC3100-1	刘源
480	M01N011FV0216A02F06L0	2	0.3	1.7	2020/4/15 9:03:46	2020/4/15 9:04:14	EXPEC3100-1	刘源

凌飞2020年第一季度检测表

481	M01N011FV0216A02F10L0	3.4	0.3	3.1	2020/4/15 9:05:06	2020/4/15 9:05:21	EXPEC3100-1	刘源
482	M01N011FV0216A02F18L0	1.6	0.3	1.3	2020/4/15 9:06:16	2020/4/15 9:06:36	EXPEC3100-1	刘源
483	M01N011FV0216A03F03L0	1.3	0.3	1	2020/4/15 9:07:28	2020/4/15 9:07:51	EXPEC3100-1	刘源
484	M01N011FV0216A04C01L0	5.9	0.3	5.6	2020/4/15 9:08:34	2020/4/15 9:08:56	EXPEC3100-1	刘源
485	M01N011FV0216A04V05L0	1	0.3	0.7	2020/4/15 9:09:34	2020/4/15 9:10:03	EXPEC3100-1	刘源
486	M01N011FV0216A04F07L0	5.8	0.3	5.5	2020/4/15 9:10:39	2020/4/15 9:11:06	EXPEC3100-1	刘源
487	M01N011FV0216A05F01L0	6.6	0.3	6.3	2020/4/15 9:11:47	2020/4/15 9:11:59	EXPEC3100-1	刘源
488	M01N011FV0216A05F05L0	2.3	0.3	2	2020/4/15 9:12:30	2020/4/15 9:12:47	EXPEC3100-1	刘源
489	M01N011FV0216A05F11L0	5	0.3	4.7	2020/4/15 9:13:45	2020/4/15 9:14:11	EXPEC3100-1	刘源
490	M01N011FV0216A05V12L0	3.4	0.3	3.1	2020/4/15 9:14:49	2020/4/15 9:15:06	EXPEC3100-1	刘源
491	M01N011FV0216A05F14L0	1.7	0.3	1.4	2020/4/15 9:15:36	2020/4/15 9:15:46	EXPEC3100-1	刘源
492	M01N011FV0216A05F19L0	3	0.3	2.7	2020/4/15 9:16:26	2020/4/15 9:16:41	EXPEC3100-1	刘源
493	M01N011FV0216A06F05L0	3.1	0.3	2.8	2020/4/15 9:17:24	2020/4/15 9:17:46	EXPEC3100-1	刘源
494	M01N011FV0216A06F09L0	5.9	0.3	5.6	2020/4/15 9:18:22	2020/4/15 9:18:37	EXPEC3100-1	刘源
495	M01N011FV0216C01V03L0	3	0.3	2.7	2020/4/15 9:19:07	2020/4/15 9:19:21	EXPEC3100-1	刘源
496	M01N011FV0216C01F04L0	3.4	0.3	3.1	2020/4/15 9:20:06	2020/4/15 9:20:27	EXPEC3100-1	刘源
497	M01N011FV0216C01F09L0	5.1	0.3	4.8	2020/4/15 9:21:17	2020/4/15 9:21:38	EXPEC3100-1	刘源
498	M01N011FV0216C02F04L0	5.1	0.3	4.8	2020/4/15 9:22:22	2020/4/15 9:22:41	EXPEC3100-1	刘源
499	M01N011FV0216C03F02L0	3.8	0.3	3.5	2020/4/15 9:23:12	2020/4/15 9:23:28	EXPEC3100-1	刘源
500	M01N011FV0216C03V04L0	3.8	0.3	3.5	2020/4/15 9:24:24	2020/4/15 9:24:34	EXPEC3100-1	刘源
501	M01N011FV0216C03V06L0	6.4	0.3	6.1	2020/4/15 9:25:06	2020/4/15 9:25:32	EXPEC3100-1	刘源
502	M01N011FV0216C03F08L0	1.7	0.3	1.4	2020/4/15 9:26:05	2020/4/15 9:26:20	EXPEC3100-1	刘源
503	M01N011FV0216C03F14L0	3	0.3	2.7	2020/4/15 9:27:11	2020/4/15 9:27:27	EXPEC3100-1	刘源
504	M01N011FV0216C03F18L0	3.7	0.3	3.4	2020/4/15 9:28:04	2020/4/15 9:28:31	EXPEC3100-1	刘源
505	M01N011FV0216C03F21L0	4.8	0.3	4.5	2020/4/15 9:29:12	2020/4/15 9:29:36	EXPEC3100-1	刘源
506	M01N011FV0216C03F28L0	5.3	0.3	5	2020/4/15 9:30:31	2020/4/15 9:30:58	EXPEC3100-1	刘源
507	M01N011FV0216C03F30L0	1.2	0.3	0.9	2020/4/15 9:31:55	2020/4/15 9:32:08	EXPEC3100-1	刘源
508	M01N011FV0216C03V32L0	3.6	0.3	3.3	2020/4/15 9:32:38	2020/4/15 9:32:49	EXPEC3100-1	刘源
509	M01N011FV0217A01F03L0	2.5	0.3	2.2	2020/4/15 9:33:44	2020/4/15 9:33:59	EXPEC3100-1	刘源
510	M01N011FV0217A01OEL05L0	6.4	0.3	6.1	2020/4/15 9:34:39	2020/4/15 9:35:06	EXPEC3100-1	刘源
511	M01N011FV0217A01V07L0	1.5	0.3	1.2	2020/4/15 9:35:52	2020/4/15 9:36:05	EXPEC3100-1	刘源
512	M01N011FV0217A01OEL09L0	3.8	0.3	3.5	2020/4/15 9:36:56	2020/4/15 9:37:26	EXPEC3100-1	刘源
513	M01N011FV0217A02V02L0	2.2	0.3	1.9	2020/4/15 9:38:05	2020/4/15 9:38:16	EXPEC3100-1	刘源
514	M01N011FV0217A02F06L0	5.6	0.3	5.3	2020/4/15 9:39:08	2020/4/15 9:39:27	EXPEC3100-1	刘源
515	M01N011FV0217A02F13L0	2.6	0.3	2.3	2020/4/15 9:40:22	2020/4/15 9:40:36	EXPEC3100-1	刘源
516	M01N011FV0217A02V15L0	5.5	0.3	5.2	2020/4/15 9:41:33	2020/4/15 9:41:55	EXPEC3100-1	刘源
517	M01N011FV0217A03F01L0	4.9	0.3	4.6	2020/4/15 9:42:30	2020/4/15 9:42:49	EXPEC3100-1	刘源

凌飞2020年第一季度检测表

518	M01N011FV0217A03V03L0	5.2	0.3	4.9	2020/4/15 9:43:34	2020/4/15 9:43:44	EXPEC3100-1	刘源
519	M01N011FV0217A03F06L0	6.4	0.3	6.1	2020/4/15 9:44:28	2020/4/15 9:44:51	EXPEC3100-1	刘源
520	M01N011FV0217A03F08L0	2.3	0.3	2	2020/4/15 9:45:46	2020/4/15 9:46:03	EXPEC3100-1	刘源
521	M01N011FV0217A03F10L0	1.6	0.3	1.3	2020/4/15 9:46:55	2020/4/15 9:47:05	EXPEC3100-1	刘源
522	M01N011FV0217A03V12L0	4.2	0.3	3.9	2020/4/15 9:47:47	2020/4/15 9:48:16	EXPEC3100-1	刘源
523	M01N011FV0217A03V16L0	3.8	0.3	3.5	2020/4/15 9:48:48	2020/4/15 9:49:18	EXPEC3100-1	刘源
524	M01N011FV0217A03F21L0	4.2	0.3	3.9	2020/4/15 9:50:01	2020/4/15 9:50:27	EXPEC3100-1	刘源
525	M01N011FV0217A03F22L0	6.2	0.3	5.9	2020/4/15 9:51:10	2020/4/15 9:51:33	EXPEC3100-1	刘源
526	M01N011FV0217A03F23L0	4.5	0.3	4.2	2020/4/15 9:52:10	2020/4/15 9:52:36	EXPEC3100-1	刘源
527	M01N011FV0217A03F25L0	6.1	0.3	5.8	2020/4/15 9:53:22	2020/4/15 9:53:46	EXPEC3100-1	刘源
528	M01N011FV0217A03F26L0	6.8	0.3	6.5	2020/4/15 9:54:38	2020/4/15 9:55:03	EXPEC3100-1	刘源
529	M01N011FV0217A04F02L0	3.7	0.3	3.4	2020/4/15 9:55:50	2020/4/15 9:56:10	EXPEC3100-1	刘源
530	M01N011FV0217B01V01L0	2.9	0.3	2.6	2020/4/15 9:56:49	2020/4/15 9:57:00	EXPEC3100-1	刘源
531	M01N011FV0217B01F05L0	6.4	0.3	6.1	2020/4/15 9:57:32	2020/4/15 9:58:00	EXPEC3100-1	刘源
532	M01N011FV0217B01F07L0	2.1	0.3	1.8	2020/4/15 9:58:38	2020/4/15 9:58:51	EXPEC3100-1	刘源
533	M01N011FV0217B02V02L0	1.8	0.3	1.5	2020/4/15 9:59:27	2020/4/15 9:59:40	EXPEC3100-1	刘源
534	M01N011FV0217B02F03L0	6.9	0.3	6.6	2020/4/15 10:00:28	2020/4/15 10:00:42	EXPEC3100-1	刘源
535	M01N011FV0217B02F04L0	3.1	0.3	2.8	2020/4/15 10:01:40	2020/4/15 10:02:01	EXPEC3100-1	刘源
536	M01N011FV0217B02F05L0	5.5	0.3	5.2	2020/4/15 10:02:52	2020/4/15 10:03:07	EXPEC3100-1	刘源
537	M01N011FV0217B04V04L0	2.7	0.3	2.4	2020/4/15 10:03:38	2020/4/15 10:04:05	EXPEC3100-1	刘源
538	M01N011FV0217B04V12L0	2.7	0.3	2.4	2020/4/15 10:04:48	2020/4/15 10:05:12	EXPEC3100-1	刘源
539	M01N011FV021801OEL10L0	4.1	0.3	3.8	2020/4/15 10:05:50	2020/4/15 10:06:17	EXPEC3100-1	刘源
540	M01N011FV021801F14L0	5.7	0.3	5.4	2020/4/15 10:06:53	2020/4/15 10:07:22	EXPEC3100-1	刘源
541	M01N011FV021802F02L0	1.1	0.3	0.8	2020/4/15 10:08:21	2020/4/15 10:08:50	EXPEC3100-1	刘源
542	M01N011FV021802F07L0	3.6	0.3	3.3	2020/4/15 10:09:33	2020/4/15 10:09:49	EXPEC3100-1	刘源
543	M01N011FV021803F01L0	1.2	0.3	0.9	2020/4/15 10:10:29	2020/4/15 10:10:45	EXPEC3100-1	刘源
544	M01N011FV021803F02L0	3.5	0.3	3.2	2020/4/15 10:11:16	2020/4/15 10:11:30	EXPEC3100-1	刘源
545	M01N011FV021803F04L0	5.6	0.3	5.3	2020/4/15 10:12:28	2020/4/15 10:12:41	EXPEC3100-1	刘源
546	M01N011FV021803F08L0	6.7	0.3	6.4	2020/4/15 10:13:23	2020/4/15 10:13:41	EXPEC3100-1	刘源
547	M01N011FV0218B01C01L0	4.5	0.3	4.2	2020/4/15 10:14:33	2020/4/15 10:14:49	EXPEC3100-1	刘源
548	M01N011FV0218B01OEL07L0	2.1	0.3	1.8	2020/4/15 10:15:22	2020/4/15 10:15:40	EXPEC3100-1	刘源
549	M01N011FV0218B01F09L0	2.2	0.3	1.9	2020/4/15 10:16:13	2020/4/15 10:16:35	EXPEC3100-1	刘源
550	M01N011FV0218B01F10L0	3.2	0.3	2.9	2020/4/15 10:17:32	2020/4/15 10:17:44	EXPEC3100-1	刘源
551	M01N011FV0218B01V11L0	2.9	0.3	2.6	2020/4/15 10:18:17	2020/4/15 10:18:33	EXPEC3100-1	刘源
552	M01N011FV0218B02F03L0	6	0.3	5.7	2020/4/15 10:19:25	2020/4/15 10:19:38	EXPEC3100-1	刘源
553	M01N011FV0218B02F08L0	4.4	0.3	4.1	2020/4/15 10:20:17	2020/4/15 10:20:29	EXPEC3100-1	刘源
554	M01N011FV30101F05L0	5.7	0.3	5.4	2020/4/15 10:21:25	2020/4/15 10:21:52	EXPEC3100-1	刘源

凌飞2020年第一季度检测表

555	M01N011FV30101F07L0	4.8	0.3	4.5	2020/4/15 10:22:24	2020/4/15 10:22:37	EXPEC3100-1	刘源
556	M01N011FV30102F02L0	4.5	0.3	4.2	2020/4/15 10:23:36	2020/4/15 10:23:50	EXPEC3100-1	刘源
557	M01N011FV30102F05L0	4.2	0.3	3.9	2020/4/15 10:24:43	2020/4/15 10:25:02	EXPEC3100-1	刘源
558	M01N011FV30102V07L0	3.5	0.3	3.2	2020/4/15 10:25:45	2020/4/15 10:26:09	EXPEC3100-1	刘源
559	M01N011FV30102V12L0	5.9	0.3	5.6	2020/4/15 10:26:54	2020/4/15 10:27:14	EXPEC3100-1	刘源
560	M01N011FV30103V04L0	5.1	0.3	4.8	2020/4/15 10:27:57	2020/4/15 10:28:22	EXPEC3100-1	刘源
561	M01N011FV30103V09L0	1.2	0.3	0.9	2020/4/15 10:29:13	2020/4/15 10:29:30	EXPEC3100-1	刘源
562	M01N011FV30103F15L0	4.5	0.3	4.2	2020/4/15 10:30:30	2020/4/15 10:31:00	EXPEC3100-1	刘源
563	M01N011FV30103F18L0	1.4	0.3	1.1	2020/4/15 10:31:45	2020/4/15 10:32:10	EXPEC3100-1	刘源
564	M01N011FV30103F23L0	2.3	0.3	2	2020/4/15 10:33:03	2020/4/15 10:33:20	EXPEC3100-1	刘源
565	M01N011FV30103V25L0	6	0.3	5.7	2020/4/15 10:33:52	2020/4/15 10:34:21	EXPEC3100-1	刘源
566	M01N011FV30103V26L0	3.8	0.3	3.5	2020/4/15 10:35:12	2020/4/15 10:35:30	EXPEC3100-1	刘源
567	M01N011FV30103F28L0	4.7	0.3	4.4	2020/4/15 10:36:28	2020/4/15 10:36:52	EXPEC3100-1	刘源
568	M01N011FV30103F29L0	2.1	0.3	1.8	2020/4/15 10:37:48	2020/4/15 10:38:07	EXPEC3100-1	刘源
569	M01N011FV30104V02L0	1.8	0.3	1.5	2020/4/15 10:38:42	2020/4/15 10:38:52	EXPEC3100-1	刘源
570	M01N011FV30105F01L0	1.9	0.3	1.6	2020/4/15 10:39:47	2020/4/15 10:40:03	EXPEC3100-1	刘源
571	M01N011FV30201F04L0	2.8	0.3	2.5	2020/4/15 10:40:54	2020/4/15 10:41:22	EXPEC3100-1	刘源
572	M01N011FV30201F07L0	4.7	0.3	4.4	2020/4/15 10:42:06	2020/4/15 10:42:33	EXPEC3100-1	刘源
573	M01N011FV30201F12L0	2	0.3	1.7	2020/4/15 10:43:22	2020/4/15 10:43:32	EXPEC3100-1	刘源
574	M01N011FV30202V01L0	6.2	0.3	5.9	2020/4/15 10:44:25	2020/4/15 10:44:54	EXPEC3100-1	刘源
575	M01N011FV30202F03L0	1.6	0.3	1.3	2020/4/15 10:45:44	2020/4/15 10:45:55	EXPEC3100-1	刘源
576	M01N011FV30202F07L0	2.9	0.3	2.6	2020/4/15 10:46:46	2020/4/15 10:47:06	EXPEC3100-1	刘源
577	M01N011FV30202V11L0	5.9	0.3	5.6	2020/4/15 10:47:54	2020/4/15 10:48:11	EXPEC3100-1	刘源
578	M01N011FV30202F14L0	5.9	0.3	5.6	2020/4/15 10:48:49	2020/4/15 10:49:18	EXPEC3100-1	刘源
579	M01N011FV30202F15L0	6.4	0.3	6.1	2020/4/15 10:49:51	2020/4/15 10:50:09	EXPEC3100-1	刘源
580	M01N011FV30203F06L0	1.6	0.3	1.3	2020/4/15 10:51:00	2020/4/15 10:51:25	EXPEC3100-1	刘源
581	M01N011FV30203V07L0	6.1	0.3	5.8	2020/4/15 10:52:13	2020/4/15 10:52:27	EXPEC3100-1	刘源
582	M01N011FV30203V10L0	5	0.3	4.7	2020/4/15 10:53:04	2020/4/15 10:53:24	EXPEC3100-1	刘源
583	M01N011FV30204F01L0	1.8	0.3	1.5	2020/4/15 10:54:07	2020/4/15 10:54:30	EXPEC3100-1	刘源
584	M01N011FV30301V01L0	6.9	0.3	6.6	2020/4/15 10:55:05	2020/4/15 10:55:30	EXPEC3100-1	刘源
585	M01N011FV30301OEL08L0	1.1	0.3	0.8	2020/4/15 10:56:12	2020/4/15 10:56:28	EXPEC3100-1	刘源
586	M01N011FV30302F01L0	4.1	0.3	3.8	2020/4/15 10:57:05	2020/4/15 10:57:22	EXPEC3100-1	刘源
587	M01N011FV30302V04L0	1.7	0.3	1.4	2020/4/15 10:58:16	2020/4/15 10:58:30	EXPEC3100-1	刘源
588	M01N011FV30302F08L0	6.4	0.3	6.1	2020/4/15 10:59:15	2020/4/15 10:59:28	EXPEC3100-1	刘源
589	M01N011FV30302V12L0	1.7	0.3	1.4	2020/4/15 11:00:00	2020/4/15 11:00:25	EXPEC3100-1	刘源
590	M01N011FV30303F01L0	3.1	0.3	2.8	2020/4/15 11:01:21	2020/4/15 11:01:34	EXPEC3100-1	刘源
591	M01N011FV30303V04L0	5.4	0.3	5.1	2020/4/15 11:02:16	2020/4/15 11:02:46	EXPEC3100-1	刘源

凌飞2020年第一季度检测表

592	M01N011FV30303F07L0	1	0.3	0.7	2020/4/15 11:03:32	2020/4/15 11:03:45	EXPEC3100-1	刘源
593	M01N011FV30303F09L0	3.9	0.3	3.6	2020/4/15 11:04:31	2020/4/15 11:04:52	EXPEC3100-1	刘源
594	M01N011FV30305V07L0	6.8	0.3	6.5	2020/4/15 11:05:41	2020/4/15 11:05:56	EXPEC3100-1	刘源
595	M01N011FV30305V14L0	1.5	0.3	1.2	2020/4/15 11:06:45	2020/4/15 11:07:07	EXPEC3100-1	刘源
596	M01N011FV30305F17L0	6.7	0.3	6.4	2020/4/15 11:07:55	2020/4/15 11:08:17	EXPEC3100-1	刘源
597	M01N011FV30305V21L0	1.4	0.3	1.1	2020/4/15 11:08:53	2020/4/15 11:09:11	EXPEC3100-1	刘源
598	M01N011FV30306V03L0	3.3	0.3	3	2020/4/15 11:10:03	2020/4/15 11:10:29	EXPEC3100-1	刘源
599	M01N011FV30306V06L0	2.5	0.3	2.2	2020/4/15 11:11:15	2020/4/15 11:11:31	EXPEC3100-1	刘源
600	M01N011FV30306F08L0	4.3	0.3	4	2020/4/15 11:12:28	2020/4/15 11:12:56	EXPEC3100-1	刘源
601	M01N011FV30306V10L0	4.8	0.3	4.5	2020/4/15 11:13:37	2020/4/15 11:13:53	EXPEC3100-1	刘源
602	M01N011FV30306F11L0	5.5	0.3	5.2	2020/4/15 11:14:35	2020/4/15 11:14:57	EXPEC3100-1	刘源
603	M01N011FV30306F13L0	2	0.3	1.7	2020/4/15 11:15:32	2020/4/15 11:15:42	EXPEC3100-1	刘源
604	M01N011FV30307F02L0	6.7	0.3	6.4	2020/4/15 11:16:28	2020/4/15 11:16:39	EXPEC3100-1	刘源
605	M01N011FV30308F01L0	1.5	0.3	1.2	2020/4/15 11:17:20	2020/4/15 11:17:31	EXPEC3100-1	刘源
606	M01N011FV30309F03L0	1.6	0.3	1.3	2020/4/15 11:18:14	2020/4/15 11:18:36	EXPEC3100-1	刘源
607	M01N011FV30310F04L0	3.1	0.3	2.8	2020/4/15 11:19:26	2020/4/15 11:19:54	EXPEC3100-1	刘源
608	M01N011FV30310F07L0	5.2	0.3	4.9	2020/4/15 11:20:29	2020/4/15 11:20:50	EXPEC3100-1	刘源
609	M01N011FV30401F05L0	5.3	0.3	5	2020/4/15 11:21:49	2020/4/15 11:22:05	EXPEC3100-1	刘源
610	M01N011FV30403F02L0	1.7	0.3	1.4	2020/4/15 11:22:59	2020/4/15 11:23:19	EXPEC3100-1	刘源
611	M01N011FV30403F06L0	6	0.3	5.7	2020/4/15 11:23:56	2020/4/15 11:24:22	EXPEC3100-1	刘源
612	M01N011FV30403F08L0	1.7	0.3	1.4	2020/4/15 11:24:56	2020/4/15 11:25:16	EXPEC3100-1	刘源
613	M01N011FV30404F01L0	4.1	0.3	3.8	2020/4/15 11:25:57	2020/4/15 11:26:25	EXPEC3100-1	刘源
614	M01N011FV30404F05L0	3.3	0.3	3	2020/4/15 11:27:25	2020/4/15 11:27:52	EXPEC3100-1	刘源
615	M01N011FV30404F09L0	3.8	0.3	3.5	2020/4/15 11:28:36	2020/4/15 11:28:58	EXPEC3100-1	刘源
616	M01N011FV30404V11L0	2.1	0.3	1.8	2020/4/15 11:29:34	2020/4/15 11:30:03	EXPEC3100-1	刘源
617	M01N011FV30404V14L0	4	0.3	3.7	2020/4/15 11:30:45	2020/4/15 11:31:10	EXPEC3100-1	刘源
618	M01N011FV30406V01L0	6.9	0.3	6.6	2020/4/15 11:31:57	2020/4/15 11:32:22	EXPEC3100-1	刘源
619	M01N011FV30406F04L0	2.8	0.3	2.5	2020/4/15 11:32:59	2020/4/15 11:33:27	EXPEC3100-1	刘源
620	M01N011FV30406F08L0	2.6	0.3	2.3	2020/4/15 11:34:08	2020/4/15 11:34:29	EXPEC3100-1	刘源
621	M01N011FV30406V11L0	3.2	0.3	2.9	2020/4/15 11:35:25	2020/4/15 11:35:35	EXPEC3100-1	刘源
622	M01N011FV30501V02L0	2	0.3	1.7	2020/4/15 11:36:16	2020/4/15 11:36:31	EXPEC3100-1	刘源
623	M01N011FV30501V06L0	1.9	0.3	1.6	2020/4/15 11:37:18	2020/4/15 11:37:33	EXPEC3100-1	刘源
624	M01N011FV30501F10L0	1	0.3	0.7	2020/4/15 11:38:09	2020/4/15 11:38:30	EXPEC3100-1	刘源
625	M01N011FV30502F01L0	2.1	0.3	1.8	2020/4/15 11:39:24	2020/4/15 11:39:49	EXPEC3100-1	刘源
626	M01N011FV30502C03L0	1.3	0.3	1	2020/4/15 11:40:28	2020/4/15 11:40:51	EXPEC3100-1	刘源
627	M01N011FV30502F06L0	1.2	0.3	0.9	2020/4/15 11:41:30	2020/4/15 11:41:54	EXPEC3100-1	刘源
628	M01N011FV30502V08L0	6	0.3	5.7	2020/4/15 11:42:40	2020/4/15 11:43:05	EXPEC3100-1	刘源

凌飞2020年第一季度检测表

629	M01N011FV30502V14L0	5.2	0.3	4.9	2020/4/15 11:43:52	2020/4/15 11:44:05	EXPEC3100-1	刘源
630	M01N011FV30504F02L0	3	0.3	2.7	2020/4/15 11:44:42	2020/4/15 11:45:01	EXPEC3100-1	刘源
631	M01N011FV30504V05L0	7	0.3	6.7	2020/4/15 11:46:01	2020/4/15 11:46:22	EXPEC3100-1	刘源
632	M01N011FV30504F07L0	4.3	0.3	4	2020/4/15 11:47:07	2020/4/15 11:47:31	EXPEC3100-1	刘源
633	M01N011FV30505F02L0	1.7	0.3	1.4	2020/4/15 11:48:15	2020/4/15 11:48:25	EXPEC3100-1	刘源
634	M01N011FV30505F06L0	2.6	0.3	2.3	2020/4/15 11:49:23	2020/4/15 11:49:47	EXPEC3100-1	刘源
635	M01N011FV30505F09L0	5	0.3	4.7	2020/4/15 11:50:46	2020/4/15 11:51:12	EXPEC3100-1	刘源
636	M01N011FV30506F01L0	4.2	0.3	3.9	2020/4/15 11:51:55	2020/4/15 11:52:20	EXPEC3100-1	刘源
637	M01N011FV30601F01L0	1.5	0.3	1.2	2020/4/15 11:53:11	2020/4/15 11:53:41	EXPEC3100-1	刘源
638	M01N011FV30601V05L0	6.8	0.3	6.5	2020/4/15 11:54:16	2020/4/15 11:54:38	EXPEC3100-1	刘源
639	M01N011FV30601V08L0	7	0.3	6.7	2020/4/15 11:55:25	2020/4/15 11:55:40	EXPEC3100-1	刘源
640	M01N011FV30601V12L0	5.5	0.3	5.2	2020/4/15 11:56:16	2020/4/15 11:56:42	EXPEC3100-1	刘源
641	M01N011FV30601F14L0	4.9	0.3	4.6	2020/4/15 11:57:16	2020/4/15 11:57:29	EXPEC3100-1	刘源
642	M01N011FV30603C01L0	3	0.3	2.7	2020/4/15 11:58:14	2020/4/15 11:58:37	EXPEC3100-1	刘源
643	M01N011FV30603F07L0	2.1	0.3	1.8	2020/4/15 11:59:26	2020/4/15 11:59:40	EXPEC3100-1	刘源
644	M01N011FV30604F04L0	2.8	0.3	2.5	2020/4/15 12:00:15	2020/4/15 12:00:26	EXPEC3100-1	刘源
645	M01N011FV30604F09L0	6.3	0.3	6	2020/4/15 12:01:05	2020/4/15 12:01:29	EXPEC3100-1	刘源
646	M01N011FV30604V12L0	2.3	0.3	2	2020/4/15 12:02:01	2020/4/15 12:02:22	EXPEC3100-1	刘源
647	M01N011FV30604V15L0	1.6	0.3	1.3	2020/4/15 12:03:01	2020/4/15 12:03:14	EXPEC3100-1	刘源
648	M01N011FV30604F19L0	6	0.3	5.7	2020/4/15 12:03:53	2020/4/15 12:04:20	EXPEC3100-1	刘源
649	M01N011FV30605F05L0	3	0.3	2.7	2020/4/15 12:05:17	2020/4/15 12:05:39	EXPEC3100-1	刘源
650	M01N011FV30605F08L0	4.9	0.3	4.6	2020/4/15 12:06:18	2020/4/15 12:06:40	EXPEC3100-1	刘源
651	M01N011FV30605F11L0	3.5	0.3	3.2	2020/4/15 12:07:25	2020/4/15 12:07:44	EXPEC3100-1	刘源
652	M01N011FV30701V02L0	5.6	0.3	5.3	2020/4/15 12:08:43	2020/4/15 12:08:58	EXPEC3100-1	刘源
653	M01N011FV30701F04L0	3.4	0.3	3.1	2020/4/15 12:09:44	2020/4/15 12:10:11	EXPEC3100-1	刘源
654	M01N011FV30701F05L0	3.1	0.3	2.8	2020/4/15 12:10:48	2020/4/15 12:11:11	EXPEC3100-1	刘源
655	M01N011FV30701F10L0	5	0.3	4.7	2020/4/15 12:12:06	2020/4/15 12:12:36	EXPEC3100-1	刘源
656	M01N011FV30703C01L0	5.9	0.3	5.6	2020/4/15 12:13:17	2020/4/15 12:13:44	EXPEC3100-1	刘源
657	M01N011FV30703F04L0	3.8	0.3	3.5	2020/4/15 12:14:22	2020/4/15 12:14:42	EXPEC3100-1	刘源
658	M01N011FV30704F02L0	4.7	0.3	4.4	2020/4/15 12:15:38	2020/4/15 12:15:48	EXPEC3100-1	刘源
659	M01N011FV30705F03L0	2.8	0.3	2.5	2020/4/15 12:16:33	2020/4/15 12:17:01	EXPEC3100-1	刘源
660	M01N011FV30705F07L0	3.9	0.3	3.6	2020/4/15 12:17:55	2020/4/15 12:18:18	EXPEC3100-1	刘源
661	M01N011FV30705F11L0	6.9	0.3	6.6	2020/4/15 12:19:16	2020/4/15 12:19:26	EXPEC3100-1	刘源
662	M01N011FV30706V02L0	4.2	0.3	3.9	2020/4/15 12:19:58	2020/4/15 12:20:20	EXPEC3100-1	刘源
663	M01N011FV30706F05L0	2.9	0.3	2.6	2020/4/15 12:21:05	2020/4/15 12:21:23	EXPEC3100-1	刘源
664	M01N011FV30706F10L0	6.4	0.3	6.1	2020/4/15 12:22:00	2020/4/15 12:22:12	EXPEC3100-1	刘源
665	M01N011FV30706F12L0	2.4	0.3	2.1	2020/4/15 12:23:06	2020/4/15 12:23:31	EXPEC3100-1	刘源

凌飞2020年第一季度检测表

666	M01N011FV30801F06L0	2.9	0.3	2.6	2020/4/15 12:24:09	2020/4/15 12:24:28	EXPEC3100-1	刘源
667	M01N011FV30801F09L0	6.7	0.3	6.4	2020/4/15 12:25:18	2020/4/15 12:25:47	EXPEC3100-1	刘源
668	M01N011FV30801F11L0	1.1	0.3	0.8	2020/4/15 12:26:27	2020/4/15 12:26:52	EXPEC3100-1	刘源
669	M01N011FV30802V03L0	1.5	0.3	1.2	2020/4/15 12:27:48	2020/4/15 12:28:13	EXPEC3100-1	刘源
670	M01N011FV30802F07L0	1.6	0.3	1.3	2020/4/15 12:28:47	2020/4/15 12:29:15	EXPEC3100-1	刘源
671	M01N011FV30804F05L0	5.9	0.3	5.6	2020/4/15 12:30:13	2020/4/15 12:30:35	EXPEC3100-1	刘源
672	M01N011FV30804F06L0	4.1	0.3	3.8	2020/4/15 12:31:33	2020/4/15 12:32:03	EXPEC3100-1	刘源
673	M01N011FV30804F12L0	5.7	0.3	5.4	2020/4/15 12:32:56	2020/4/15 12:33:14	EXPEC3100-1	刘源
674	M01N011FV30804F15L0	2.3	0.3	2	2020/4/15 12:34:03	2020/4/15 12:34:20	EXPEC3100-1	刘源
675	M01N011FV30805F01L0	5.7	0.3	5.4	2020/4/15 12:35:17	2020/4/15 12:35:46	EXPEC3100-1	刘源
676	M01N011FV30805V03L0	4.3	0.3	4	2020/4/15 12:36:28	2020/4/15 12:36:52	EXPEC3100-1	刘源
677	M01N011FV30805F04L0	3.8	0.3	3.5	2020/4/15 12:37:26	2020/4/15 12:37:39	EXPEC3100-1	刘源
678	M01N011FV30805F06L0	5.9	0.3	5.6	2020/4/15 12:38:30	2020/4/15 12:38:53	EXPEC3100-1	刘源
679	M01N011FV30805F12L0	3.1	0.3	2.8	2020/4/15 12:39:46	2020/4/15 12:40:04	EXPEC3100-1	刘源
680	M01N011FV30805F13L0	1.6	0.3	1.3	2020/4/15 12:40:40	2020/4/15 12:41:03	EXPEC3100-1	刘源
681	M01N011FV30806F01L0	5.8	0.3	5.5	2020/4/15 12:42:03	2020/4/15 12:42:25	EXPEC3100-1	刘源
682	M01N011FV30806F04L0	4.8	0.3	4.5	2020/4/15 12:43:18	2020/4/15 12:43:28	EXPEC3100-1	刘源
683	M01N011FP00901F02L0	6.7	0.3	6.4	2020/4/15 12:44:11	2020/4/15 12:44:21	EXPEC3100-1	刘源
684	M01N011FP00901F04L0	1.6	0.3	1.3	2020/4/15 12:44:51	2020/4/15 12:45:04	EXPEC3100-1	刘源
685	M01N011FP00901F06L0	4.1	0.3	3.8	2020/4/15 12:45:46	2020/4/15 12:46:14	EXPEC3100-1	刘源
686	M01N011FP00902F05L0	3.3	0.3	3	2020/4/15 12:46:55	2020/4/15 12:47:19	EXPEC3100-1	刘源
687	M01N011FP00903F01L0	6.3	0.3	6	2020/4/15 12:47:56	2020/4/15 12:48:17	EXPEC3100-1	刘源
688	M01N011FP00903V02L0	5.3	0.3	5	2020/4/15 12:49:05	2020/4/15 12:49:34	EXPEC3100-1	刘源
689	M01N011FP00904V05L0	4	0.3	3.7	2020/4/15 12:50:23	2020/4/15 12:50:53	EXPEC3100-1	刘源
690	M01N011FP00904F09L0	3.5	0.3	3.2	2020/4/15 12:51:24	2020/4/15 12:51:52	EXPEC3100-1	刘源
691	M01N011FP00904V11L0	1.4	0.3	1.1	2020/4/15 12:52:43	2020/4/15 12:53:13	EXPEC3100-1	刘源
692	M01N011FP00905F01L0	1.8	0.3	1.5	2020/4/15 12:53:45	2020/4/15 12:54:10	EXPEC3100-1	刘源
693	M01N011FP00905F02L0	1.4	0.3	1.1	2020/4/15 12:55:06	2020/4/15 12:55:36	EXPEC3100-1	刘源
694	M01N011FP00905F05L0	5.6	0.3	5.3	2020/4/15 12:56:12	2020/4/15 12:56:38	EXPEC3100-1	刘源
695	M01N011FP00905V09L0	1.1	0.3	0.8	2020/4/15 12:57:20	2020/4/15 12:57:46	EXPEC3100-1	刘源
696	M01N011FP009050EL12L0	1.8	0.3	1.5	2020/4/15 12:58:29	2020/4/15 12:58:40	EXPEC3100-1	刘源
697	M01N011FP00906F02L0	5.7	0.3	5.4	2020/4/15 12:59:27	2020/4/15 12:59:50	EXPEC3100-1	刘源
698	M01N011FP00906F03L0	5.3	0.3	5	2020/4/15 13:00:28	2020/4/15 13:00:45	EXPEC3100-1	刘源
699	M01N011FP00906F09L0	4.7	0.3	4.4	2020/4/15 13:01:20	2020/4/15 13:01:38	EXPEC3100-1	刘源
700	M01N011FP00906F10L0	3.4	0.3	3.1	2020/4/15 13:02:24	2020/4/15 13:02:49	EXPEC3100-1	刘源
701	M01N011FP00907C03L0	6.8	0.3	6.5	2020/4/15 13:03:32	2020/4/15 13:03:42	EXPEC3100-1	刘源
702	M01N011FP00907F08L0	5.2	0.3	4.9	2020/4/15 13:04:14	2020/4/15 13:04:26	EXPEC3100-1	刘源

凌飞2020年第一季度检测表

703	M01N011FPO0907F11L0	2.8	0.3	2.5	2020/4/15 13:04:56	2020/4/15 13:05:10	EXPEC3100-1	刘源
704	M01N011FPO0907F14L0	4.9	0.3	4.6	2020/4/15 13:06:02	2020/4/15 13:06:16	EXPEC3100-1	刘源
705	M01N011FPO0907V16L0	2.4	0.3	2.1	2020/4/15 13:06:53	2020/4/15 13:07:11	EXPEC3100-1	刘源
706	M01N011FPO0907V19L0	5.1	0.3	4.8	2020/4/15 13:08:00	2020/4/15 13:08:10	EXPEC3100-1	刘源
707	M01N011FPO0907F23L0	4.7	0.3	4.4	2020/4/15 13:09:06	2020/4/15 13:09:19	EXPEC3100-1	刘源
708	M01N011FPO0907F27L0	6.7	0.3	6.4	2020/4/15 13:10:03	2020/4/15 13:10:17	EXPEC3100-1	刘源
709	M01N011FPO1002V04L0	3.2	0.3	2.9	2020/4/15 13:11:06	2020/4/15 13:11:20	EXPEC3100-1	刘源
710	M01N011FPO1002F07L0	5.7	0.3	5.4	2020/4/15 13:11:57	2020/4/15 13:12:22	EXPEC3100-1	刘源
711	M01N011FPO1003V01L0	2.4	0.3	2.1	2020/4/15 13:12:58	2020/4/15 13:13:17	EXPEC3100-1	刘源
712	M01N011FPO1003F03L0	5.4	0.3	5.1	2020/4/15 13:14:14	2020/4/15 13:14:38	EXPEC3100-1	刘源
713	M01N011FPO1003F06L0	3.5	0.3	3.2	2020/4/15 13:15:35	2020/4/15 13:15:49	EXPEC3100-1	刘源
714	M01N011FPO1003P08L0	3.5	0.3	3.2	2020/4/15 13:16:26	2020/4/15 13:16:55	EXPEC3100-1	刘源
715	M01N011FPO1004V02L0	6.9	0.3	6.6	2020/4/15 13:17:35	2020/4/15 13:17:53	EXPEC3100-1	刘源
716	M01N011FPO1004P05L0	2.6	0.3	2.3	2020/4/15 13:18:42	2020/4/15 13:19:02	EXPEC3100-1	刘源
717	M01N011FPO1004F10L0	3	0.3	2.7	2020/4/15 13:19:56	2020/4/15 13:20:22	EXPEC3100-1	刘源
718	M01N011FPO1004F14L0	4.7	0.3	4.4	2020/4/15 13:21:00	2020/4/15 13:21:29	EXPEC3100-1	刘源
719	M01N011FPO1004P16L0	1.5	0.3	1.2	2020/4/15 13:22:00	2020/4/15 13:22:18	EXPEC3100-1	刘源
720	M01N011FPO1005F01L0	4.6	0.3	4.3	2020/4/15 13:23:11	2020/4/15 13:23:31	EXPEC3100-1	刘源
721	M01N011FPO1005F04L0	1.3	0.3	1	2020/4/15 13:24:31	2020/4/15 13:24:41	EXPEC3100-1	刘源
722	M01N011FPO1005F08L0	3.4	0.3	3.1	2020/4/15 13:25:31	2020/4/15 13:26:01	EXPEC3100-1	刘源
723	M01N011FPO1006F05L0	2.4	0.3	2.1	2020/4/15 13:26:39	2020/4/15 13:26:53	EXPEC3100-1	刘源
724	M01N011FPO1006F07L0	5.2	0.3	4.9	2020/4/15 13:27:31	2020/4/15 13:27:48	EXPEC3100-1	刘源
725	M01N011FPO1007F01L0	1.4	0.3	1.1	2020/4/15 13:28:47	2020/4/15 13:29:15	EXPEC3100-1	刘源
726	M01N011FPO1007F04L0	5.9	0.3	5.6	2020/4/15 13:29:46	2020/4/15 13:30:11	EXPEC3100-1	刘源
727	M01N011FPO1007F08L0	6	0.3	5.7	2020/4/15 13:31:01	2020/4/15 13:31:31	EXPEC3100-1	刘源
728	M01N011FPO1007V10L0	4.3	0.3	4	2020/4/15 13:32:09	2020/4/15 13:32:21	EXPEC3100-1	刘源
729	M01N011FPO1007F11L0	2.3	0.3	2	2020/4/15 13:33:05	2020/4/15 13:33:20	EXPEC3100-1	刘源
730	M01N011FPO1008F01L0	5.4	0.3	5.1	2020/4/15 13:34:16	2020/4/15 13:34:42	EXPEC3100-1	刘源
731	M01N011FPO1008F05L0	4.6	0.3	4.3	2020/4/15 13:35:13	2020/4/15 13:35:30	EXPEC3100-1	刘源
732	M01N011FPO1008F06L0	2.5	0.3	2.2	2020/4/15 13:36:21	2020/4/15 13:36:45	EXPEC3100-1	刘源
733	M01N011FPO1008V07L0	6.1	0.3	5.8	2020/4/15 13:37:32	2020/4/15 13:37:55	EXPEC3100-1	刘源
734	M01N011FPO1009F03L0	5.8	0.3	5.5	2020/4/15 13:38:41	2020/4/15 13:39:08	EXPEC3100-1	刘源
735	M01N011FPO1009V04L0	1.3	0.3	1	2020/4/15 13:40:01	2020/4/15 13:40:15	EXPEC3100-1	刘源
736	M01N011FPO1010F01L0	7	0.3	6.7	2020/4/15 13:40:54	2020/4/15 13:41:09	EXPEC3100-1	刘源
737	M01N011FPO1010F04L0	4.4	0.3	4.1	2020/4/15 13:41:40	2020/4/15 13:41:59	EXPEC3100-1	刘源
738	M01N011FPO1011F02L0	4.3	0.3	4	2020/4/15 13:42:45	2020/4/15 13:43:10	EXPEC3100-1	刘源
739	M01N011FPO1011V03L0	6.5	0.3	6.2	2020/4/15 13:44:07	2020/4/15 13:44:18	EXPEC3100-1	刘源

凌飞2020年第一季度检测表

740	M01N011FP01011F04L0	6.9	0.3	6.6	2020/4/15 13:44:59	2020/4/15 13:45:16	EXPEC3100-1	刘源
741	M01N011FP01011P05L0	4.5	0.3	4.2	2020/4/15 13:46:06	2020/4/15 13:46:27	EXPEC3100-1	刘源
742	M01N011FP01011F06L0	6.6	0.3	6.3	2020/4/15 13:47:03	2020/4/15 13:47:20	EXPEC3100-1	刘源
743	M01N011FP01013F03L0	1.7	0.3	1.4	2020/4/15 13:48:14	2020/4/15 13:48:36	EXPEC3100-1	刘源
744	M01N011FP01013F05L0	4	0.3	3.7	2020/4/15 13:49:29	2020/4/15 13:49:46	EXPEC3100-1	刘源
745	M01N011FP01013C06L0	3.1	0.3	2.8	2020/4/15 13:50:32	2020/4/15 13:50:56	EXPEC3100-1	刘源
746	M01N011FP01013F07L0	1.6	0.3	1.3	2020/4/15 13:51:49	2020/4/15 13:52:03	EXPEC3100-1	刘源
747	M01N011FP01013F11L0	5.1	0.3	4.8	2020/4/15 13:52:42	2020/4/15 13:52:57	EXPEC3100-1	刘源
748	M01N011FP01013F12L0	3.5	0.3	3.2	2020/4/15 13:53:51	2020/4/15 13:54:20	EXPEC3100-1	刘源
749	M01N011FP01013F13L0	5.9	0.3	5.6	2020/4/15 13:54:59	2020/4/15 13:55:16	EXPEC3100-1	刘源
750	M01N011FP01013F17L0	6.2	0.3	5.9	2020/4/15 13:55:49	2020/4/15 13:56:11	EXPEC3100-1	刘源
751	M01N011FP01013F18L0	3.9	0.3	3.6	2020/4/15 13:57:05	2020/4/15 13:57:16	EXPEC3100-1	刘源
752	M01N011FP01014C01L0	1.5	0.3	1.2	2020/4/15 13:57:53	2020/4/15 13:58:05	EXPEC3100-1	刘源
753	M01N011FP01014V04L0	1.7	0.3	1.4	2020/4/15 13:58:57	2020/4/15 13:59:25	EXPEC3100-1	刘源
754	M01N011FP01014F10L0	1.3	0.3	1	2020/4/15 14:00:19	2020/4/15 14:00:30	EXPEC3100-1	刘源
755	M01N011FP01014F11L0	1.9	0.3	1.6	2020/4/15 14:01:11	2020/4/15 14:01:35	EXPEC3100-1	刘源
756	M01N011FP01014F12L0	5.8	0.3	5.5	2020/4/15 14:02:29	2020/4/15 14:02:50	EXPEC3100-1	刘源
757	M01N011FP01014C13L0	4.1	0.3	3.8	2020/4/15 14:03:48	2020/4/15 14:04:07	EXPEC3100-1	刘源
758	M01N011FP01014C14L0	1	0.3	0.7	2020/4/15 14:04:57	2020/4/15 14:05:10	EXPEC3100-1	刘源